

Einwohnergemeinde Rohrbach

Jahresrechnung 2022

4.2 Investitionsrechnung

Bezeichnung	Rechnung 2022		Budget 2022		Rechnung 2021	
	Ausgaben	Einnahmen	Ausgaben	Einnahmen	Ausgaben	Einnahmen
0 Allgemeine Verwaltung <i>Nettoausgaben/-einnahmen</i>	47'821.95	0.00 <i>47'821.95</i>	80'000.00	0.00 <i>80'000.00</i>	0.00	0.00 <i>0.00</i>
1 Öffentliche Ordnung und Sicherheit <i>Nettoausgaben/-einnahmen</i>	0.00	0.00 <i>0.00</i>	0.00	0.00 <i>0.00</i>	0.00	0.00 <i>0.00</i>
2 Bildung <i>Nettoausgaben/-einnahmen</i>	0.00	0.00 <i>0.00</i>	0.00	0.00 <i>0.00</i>	0.00	0.00 <i>0.00</i>
3 Kultur, Sport und Freizeit <i>Nettoausgaben/-einnahmen</i>	0.00	0.00 <i>0.00</i>	0.00	0.00 <i>0.00</i>	0.00	0.00 <i>0.00</i>
4 Gesundheit <i>Nettoausgaben/-einnahmen</i>	0.00	0.00 <i>0.00</i>	0.00	0.00 <i>0.00</i>	0.00	0.00 <i>0.00</i>
5 Soziale Sicherheit <i>Nettoausgaben/-einnahmen</i>	0.00	0.00 <i>0.00</i>	0.00	0.00 <i>0.00</i>	0.00	0.00 <i>0.00</i>
6 Verkehr- und Nachrichtenübermittlung <i>Nettoausgaben/-einnahmen</i>	0.00	0.00 <i>0.00</i>	0.00	0.00 <i>0.00</i>	0.00	0.00 <i>0.00</i>
7 Umweltschutz und Raumordnung <i>Nettoausgaben/-einnahmen</i>	44'000.00	0.00 <i>44'000.00</i>	0.00	0.00 <i>0.00</i>	22'000.00	0.00 <i>22'000.00</i>
8 Volkswirtschaft <i>Nettoausgaben/-einnahmen</i>	0.00	0.00 <i>0.00</i>	0.00	0.00 <i>0.00</i>	0.00	0.00 <i>0.00</i>
9 Finanzen <i>Nettoausgaben/-einnahmen</i>	0.00 <i>91'821.95</i>	91'821.95	0.00 <i>80'000.00</i>	80'000.00	0.00 <i>22'000.00</i>	22'000.00

Einwohnergemeinde Rohrbach

Jahresrechnung 2022

5 SACHGRUPPEN

5.1 Erfolgsrechnung

Bezeichnung	Rechnung 2022		Budget 2022		Rechnung 2021	
	Aufwand	Ertrag	Aufwand	Ertrag	Aufwand	Ertrag
3 Aufwand	6'658'256.64		6'838'610.00		6'689'111.72	
30 Personalaufwand	835'287.25		849'830.00		892'967.05	
31 Sach- und übriger Betriebsaufwand	787'989.03		862'230.00		912'768.54	
33 Abschreibungen Verwaltungsvermögen	155'792.60		161'700.00		145'348.20	
34 Finanzaufwand	96'757.06		72'290.00		63'411.13	
35 Einlagen in Fonds und Spezialfinanzierungen	251'044.70		236'120.00		276'842.80	
36 Transferaufwand	4'123'601.45		4'295'520.00		3'911'819.10	
38 Ausserordentlicher Aufwand	73'000.00		36'500.00		164'800.00	
39 Interne Verrechnungen	334'784.55		324'420.00		321'154.90	
4 Ertrag		6'653'503.25		6'424'890.00		6'819'684.74
40 Fiskalertrag		2'713'933.65		2'310'500.00		2'581'841.30
41 Regalien und Konzessionen		83'597.32		92'000.00		100'910.00
42 Entgelte		1'090'391.15		1'034'820.00		1'212'107.72
44 Finanzertrag		234'228.35		217'410.00		240'650.05
45 Entnahmen aus Fonds und Spezialfinanzierungen		129'356.80		140'390.00		149'753.40
46 Transferertrag		2'024'160.53		2'195'350.00		2'064'837.17
48 Ausserordentlicher Ertrag		43'050.90		110'000.00		148'430.20
49 Interne Verrechnungen		334'784.55		324'420.00		321'154.90
9 Abschlusskonten	7'647.80	12'401.19	4'470.00	418'190.00	130'573.02	
90 Abschluss Erfolgsrechnung	7'647.80	12'401.19	4'470.00	418'190.00	130'573.02	
Total	6'665'904.44	6'665'904.44	6'843'080.00	6'843'080.00	6'819'684.74	6'819'684.74

Einwohnergemeinde Rohrbach

Jahresrechnung 2022

5.2 Investitionsrechnung

Bezeichnung	Rechnung 2022		Budget 2022		Rechnung 2021	
	Ausgaben	Einnahmen	Ausgaben	Einnahmen	Ausgaben	Einnahmen
5 Investitionsausgaben	91'821.95		80'000.00		22'000.00	
50 Sachanlagen	91'821.95		80'000.00		22'000.00	
51 Investitionen auf Rechnung Dritte	0.00		0.00		0.00	
52 Immaterielle Anlagen	0.00		0.00		0.00	
54 Darlehen	0.00		0.00		0.00	
55 Beteiligungen und Grundkapitalien	0.00		0.00		0.00	
56 Investitionsbeiträge	0.00		0.00		0.00	
57 Durchlaufende Investitionsbeiträge	0.00		0.00		0.00	
59 Übertrag an Bilanz	0.00		0.00		0.00	
6 Investitionseinnahmen		91'821.95		80'000.00		22'000.00
60 Übertrag von Sacheinlagen in das Finanzvermögen		0.00		0.00		0.00
61 Rückerstattungen		0.00		0.00		0.00
62 Abgang immaterielle Anlagen		0.00		0.00		0.00
63 Investitionsbeiträge		0.00		0.00		0.00
64 Rückzahlung von Darlehen		0.00		0.00		0.00
65 Übertrag von Beteiligungen		0.00		0.00		0.00
66 Rückzahlung eigener Investitionsbeiträge		0.00		0.00		0.00
67 Durchlaufende Investitionsbeiträge		0.00		0.00		0.00
69 Übertrag an Bilanz		91'821.95		80'000.00		22'000.00
Total	91'821.95	91'821.95	80'000.00	80'000.00	22'000.00	22'000.00

Einwohnergemeinde Rohrbach

Jahresrechnung 2022

6 GELDFLUSSRECHNUNG

Bezeichnung	2022	2021
Geldfluss aus betrieblicher Tätigkeit		
(-) Aufwandüberschuss / Ertragsüberschuss	-1'521.16	82'367.85
Abschreibungen Verwaltungsvermögen	36'942.20	26'497.80
Abschreibungen Investitionsbeiträge	0.00	0.00
Einlagen in das Eigenkapital	73'000.00	164'800.00
(-) Entnahmen aus dem Eigenkapital	-43'050.90	-148'430.20
Verluste aus Verkauf Finanzanlagen FV und Übertragung Finanzanlagen FV ins VW /		
(-) Gewinne aus Verkauf Finanzanlagen FV	0.00	-2'346.50
Verluste aus Verkauf Sachanlagen FV und Übertragung Sachanlagen FV ins VW /		
(-) Gewinne aus Verkauf Sachanlagen FV	0.00	-1'360.00
Wertberichtigungen Anlagen FV / (-) Wertberichtigungen Anlagen FV	5'070.50	-8'049.50
Wertberichtigungen Darlehen/Beteiligungen VW	0.00	0.00
(-) Aufwertung VW	0.00	0.00
(-) Zunahme/Abnahme Forderungen	-42'131.69	-374'208.72
Abnahme/(-) Zunahme Vorräte	0.00	0.00
(-) Zunahme/Abnahme aktive Rechnungsabgrenzungen	-1'675.00	0.00
Zunahme/(-) Abnahme Laufende Verbindlichkeiten	15'134.40	8'297.10
Zunahme/(-) Abnahme kurzfr. Rückstellungen	200.00	-24'400.00
Zunahme/(-) Abnahme passive Rechnungsabgrenzungen	27'990.00	-16'547.00
(-) Abnahme/Zunahme langfr. Rückstellungen	0.00	0.00
(-) Abnahme/Zunahme übrige Spezialfinanzierungen	-5'506.40	10'722.80
Geldfluss aus betrieblicher Tätigkeit Einwohnergemeinde (allg. Haushalt)	64'451.95	-282'656.37

Einwohnergemeinde Rohrbach

Jahresrechnung 2022

Bezeichnung	2022	2021
Geldfluss Wasserversorgung		
(-) Aufwandüberschuss / Ertragsüberschuss	-5'211.79	18'131.82
Abschreibungen Verwaltungsvermögen	115'715.75	115'715.75
Abschreibungen Investitionsbeiträge	0.00	0.00
(-) Aufwertung VV	0.00	0.00
Abnahme/(-) Zunahme Forderungen	12'651.00	7'285.50
Abnahme/(-) Zunahme aktive Rechnungsabgrenzungen	0.00	0.00
Abnahme/(-) Zunahme Vorräte	0.00	0.00
(-) Abnahme/Zunahme Laufende Verbindlichkeiten	-7'939.45	5'065.85
(-) Abnahme/Zunahme passive Rechnungsabgrenzungen	0.00	0.00
Zunahme/(-) Abnahme Vorfinanzierung Werterhalt	13'154.25	19'339.25
(-) Abnahme/Zunahme übrige Vorfinanzierungen	0.00	0.00
Geldfluss aus betrieblicher Tätigkeit Wasserversorgung	128'369.76	165'538.17
Geldfluss Abwasserentsorgung		
Ertragsüberschuss / (-) Aufwandüberschuss	7'647.80	29'927.90
Abschreibungen Verwaltungsvermögen	3'134.65	3'134.65
Abschreibungen Investitionsbeiträge	0.00	0.00
(-) Aufwertung VV	0.00	0.00
Abnahme/(-) Zunahme Forderungen	16'716.75	14'313.85
Abnahme/(-) Zunahme aktive Rechnungsabgrenzungen	0.00	0.00
Abnahme/(-) Zunahme Vorräte	0.00	0.00
(-) Abnahme/Zunahme Laufende Verbindlichkeiten	-15'363.75	-14'506.60
(-) Abnahme/Zunahme passive Rechnungsabgrenzungen	0.00	0.00
Zunahme/(-) Abnahme Vorfinanzierung Werterhalt	119'040.05	127'930.35
(-) Abnahme/Zunahme übrige Vorfinanzierungen	0.00	0.00
Geldfluss aus betrieblicher Tätigkeit Abwasserentsorgung	131'175.50	160'800.15

Einwohnergemeinde Rohrbach

Jahresrechnung 2022

Bezeichnung	2022	2021
Geldfluss Abfall		
(-) Aufwandüberschuss / Ertragsüberschuss	-5'668.24	145.45
Abschreibungen Verwaltungsvermögen	0.00	0.00
Abschreibungen Investitionsbeiträge	0.00	0.00
(-) Aufwertung VV	0.00	0.00
Abnahme/(-) Zunahme Forderungen	17'218.95	251'980.90
Abnahme/(-) Zunahme aktive Rechnungsabgrenzungen	0.00	0.00
Abnahme/(-) Zunahme Vorräte	0.00	0.00
(-) Abnahme/Zunahme Laufende Verbindlichkeiten	-9'494.55	-50'646.85
(-) Abnahme/Zunahme passive Rechnungsabgrenzungen	0.00	0.00
(-) Abnahme/Zunahme Vorfinanzierungen	0.00	0.00
Geldfluss aus betrieblicher Tätigkeit Abfall	2'056.16	201'479.50
Geldfluss aus betrieblicher Tätigkeit Gemeindebetriebe	261'601.42	527'817.82
Total Geldfluss aus betrieblicher Tätigkeit	326'053.37	245'161.45
Geldfluss aus Investitionstätigkeit		
Zahlungen für Nettoinv. Sachanlagen + Immat. Anlagen+ Investitionsbeiträge VV	-91'821.95	-22'000.00
(-) Auszahlungen für Darlehen/Beteiligungen VV	0.00	0.00
Einzahlung für Darlehen/Beteiligungen VV	0.00	0.00
(-) Kauf Sachanlagen FV	0.00	0.00
Verkauf Sachanlagen FV	0.00	1'360.00
(-) Investitionen Sachanlagen FV	0.00	0.00
(-) Kauf kurzfristige Finanzanlagen FV	-1'000'000.00	0.00
Verkauf kurzfristige Finanzanlagen FV	0.00	0.00
(-) Kauf langfristige Finanzanlagen FV	0.00	0.00
Verkauf langfristige Finanzanlagen FV	0.00	14'785.00
Geldfluss aus Investitionstätigkeit Einwohnergemeinde (allg. Haushalt)	-1'091'821.95	-5'855.00

Einwohnergemeinde Rohrbach

Jahresrechnung 2022

Bezeichnung	2022	2021
Geldfluss Wasserversorgung		
Zahlungen für Nettoinvestitionen VV Wasserversorgung	0.00	0.00
Geldfluss aus Investitionstätigkeit Wasserversorgung	0.00	0.00
Geldfluss Abwasserentsorgung		
Zahlungen für Nettoinvestitionen VV Abwasserentsorgung	0.00	0.00
Geldfluss aus Investitionstätigkeit Abwasserentsorgung	0.00	0.00
Geldfluss Abfall		
Zahlungen für Nettoinvestitionen VV Abfall	0.00	0.00
Geldfluss aus Investitionstätigkeit Abfall	0.00	0.00
Geldfluss aus Investitionstätigkeit Gemeindebetriebe	0.00	0.00
Total Geldfluss aus Investitionstätigkeit	-1'091'821.95	-5'855.00
Geldfluss aus Finanzierungstätigkeit		
Zunahme/ (-) Abnahme Kontokorrente mit Dritten	0.00	0.00
Aufnahme kurzfristige Finanzverbindlichkeiten	0.00	0.00
(-) Rückzahlung kurzfristige Finanzverbindlichkeiten	0.00	0.00
Aufnahme langfristige Finanzverbindlichkeiten	0.00	0.00
(-) Rückzahlung langfristige Finanzverbindlichkeiten	0.00	0.00
(-) Abnahme/Zunahme Stiftungen, Legate, Zuwendungen im FK sowie Fonds im FK	-21'353.95	-44'642.55
Geldfluss aus Finanzierungstätigkeit Einwohnergemeinde (allg. Haushalt)	-21'353.95	-44'642.55
Total Geldfluss (alle)	-787'122.53	194'663.90
Bestand Flüssige Mittel und kurzfristige Geldanlagen 1.1.	5'422'740.55	5'228'076.65
Bestand Flüssige Mittel und kurzfristige Geldanlagen 31.12.	4'635'618.02	5'422'740.55

Einwohnergemeinde Rohrbach

Jahresrechnung 2022

Zusammenfassung nach Tätigkeit	2022	2021
Total Geldfluss aus betrieblicher Tätigkeit	326'053.37	245'161.45
Total Geldfluss aus Investitionstätigkeit	-1'091'821.95	-5'855.00
Total Geldfluss auf Finanzierungstätigkeit (allg. Haushalt)	-21'353.95	-44'642.55
Total Geldfluss (alle)	-787'122.53	194'663.90

Zusammenfassung nach Haushalt	2022	2021
Total Geldfluss Steuerfinanzierter Haushalt	-1'048'723.95	-333'153.92
Total Geldfluss Wasser	128'369.76	165'538.17
Total Geldfluss Abwasser	131'175.50	160'800.15
Total Geldfluss Abfall	2'056.16	201'479.50
Total Geldfluss Gesamthaushalt	-787'122.53	194'663.90

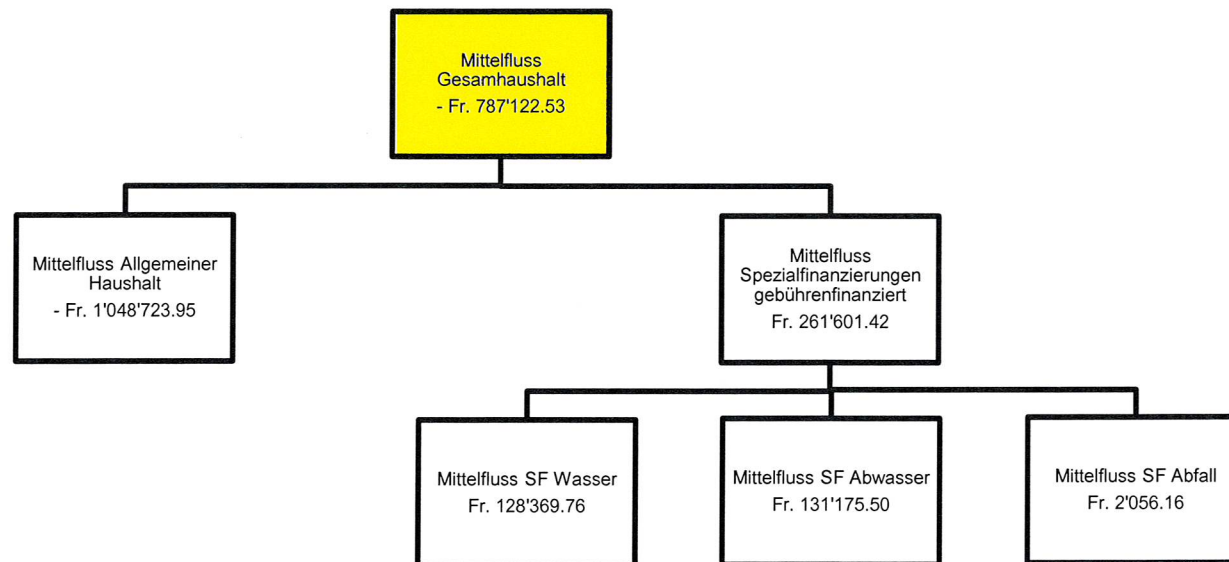

Einwohnergemeinde Rohrbach

Jahresrechnung 2022

7 FINANZKENNZAHLEN

7.1 Gesamthaushalt

Kennzahl	Jahresrechnung 2022	Durchschnitt 2018 - 22	Kommentar / Interpretation
Nettoverschuldungsquotient	-295.14%	-291.62%	Zeigt welcher Anteil der direkten Steuern der NP und JP +/- Finanzausgleich erforderlich wäre, um die Nettoschulden zu tilgen. Ein negativer Wert bedeutet, dass die Gemeinde keine Nettoschulden hat, sondern Nettovermögen ausweist. Richtwert: < 100 % = gut; 100 - 150 % = genügend
Selbstfinanzierungsgrad	329.63%	73.61%	Gibt an in welchem Ausmass Neuinvestitionen durch selbsterwirtschaftete Mittel finanziert werden können. Jeder Selbstfinanzierungsgrad unter 100 % führt zwangsläufig zu einer Neuverschuldung, wenn nicht durch die Auflösung von Finanzvermögen zusätzliche Mittel verfügbar gemacht werden können. Der Jahreswert ist aufgrund der geringen Investitionen und des ausgeglichenen Rechnungsergebnisses mehr als genügend. Im Mehrjahresdurchschnitt ist die Kennzahl knapp vertretbar. Mittelfristig sollte der Selbstfinanzierungsgrad gegen 100 % betragen. Richtwert: > 100 % = ideal; 80 - 100 % = gut bis vertretbar
Zinsbelastungsanteil	-0.16%	-0.22%	Sagt aus welcher Anteil des laufenden Ertrages durch den Nettozinsaufwand gebunden wird. Ein negativer Wert zeigt an, dass mehr Zinsertrag erwirtschaftet wird als für Zinsen ausgegeben werden muss. Sowohl die Kennzahl 2022 als auch der Durchschnittswert weisen einen sehr tiefen Zinsbelastungsanteil auf. Richtwert: 0 - 4 % = gut
Bruttoverschuldungsanteil	2.96%	3.15%	Wie viele Prozente des Finanzertrages werden benötigt, um die Burtoschulden abzubauen. Richtwert: < 50 % = sehr gut; 50 - 100 % = gut
Investitionsanteil	1.55%	3.95%	Zeigt das Verhältnis der Investitionen zum jährlichen Gesamtaufwand. Richtwert < 10 % = schwach; 10 - 20 % = mittel
Kapitaldienstanteil	2.32%	2.53%	Wie stark wird der laufende Ertrag durch den Kapitaldienst belastet. Beide Kennzahlen weisen eine geringe Belastung durch Nettozinsen und Abschreibungen auf. Richtwert < 5 % = geringe Belastung; 5 - 15 % tragbare Belastung
Nettoschuld in Franken pro Einwohner	-5'518.80		Die Nettoschuld wird als Gradmesser für die Verschuldung verwendet. Ein negativer Wert entspricht einem Nettovermögen pro Einwohner

Einwohnergemeinde Rohrbach

Jahresrechnung 2022

Kennzahl	Jahresrechnung 2022	Durchschnitt 2018 - 22	Kommentar / Interpretation
Selbstfinanzierungsanteil	4.82%	2.58%	Zeigt welcher Anteil des Ertrages zur Finanzierung der Investitionen oder zum Abbau von Schulden aufgewendet werden kann. Je höher der Selbstfinanzierungsanteil desto besser. Als Minimalanforderung muss der Selbstfinanzierungsanteil mindestens positiv sein. Kann aufgrund des vorhandenen Eigenkapitals mittelfristig verkraftet werden. Richtwert: > 20 % = gut; 20 - 10 % = mittel; < 10 % = schlecht
Nettozinsbelastungsanteil	-3.17%	-1.69%	Welcher Anteil des Steuerertrages muss für die Verzinsung der Schulden aufgewendet werden. Je kleiner ein Nettozinsbelastungsanteil ist, desto besser. Beide Werte weisen ein sehr gutes Verhältnis aus.
Massgebliches Eigenkapital pro Einwohner	5'825.45		Vergleichgrösse für den Finanzausgleich

7.2 Allgemeiner Haushalt

Kennzahl	Jahresrechnung 2022	Durchschnitt 2018 - 22	Kommentar / Interpretation
Selbstfinanzierungsgrad	71.19%	-91.59%	Gibt an in welchem Ausmass Neuinvestitionen durch selbsterwirtschaftete Mittel finanziert werden können. Kennzahl kann von Jahr zu Jahr sehr stark schwanken, deshalb Betrachtung über mehrere Jahre. Der Jahreswert ist aufgrund der tiefen Investitionen und des nahezu ausgeglichenen Rechnungsergebnisses knapp annehmbar. Der Mehrjahresdurchschnitt ist ungenügend, kann aber aufgrund der vorhanden finanziellen Mittel zumindest mittelfristig verkraftet werden. Ein Selbstfinanzierungsgrad mindestens beim Durchschnittswert von 100 % ist anzustreben.
Bilanzüberschussquotient	262.40%	271.87%	Gibt das Verhältnis des Bilanzüberschusses zum Steuerertrag +/- Finanzausgleich an. Die Kennzahl wird als grosser Bilanzüberschussquotient eingestuft. Richtwert: > 60 % = gross

Einwohnergemeinde Rohrbach

Jahresrechnung 2022

7.3 Spezialfinanzierung Wasserversorgung

Kennzahl	Jahresrechnung 2022	Durchschnitt 2018 - 22	Kommentar / Interpretation
Selbstfinanzierungsgrad	—	2769.16%	Gibt an in welchem Ausmass Neuinvestitionen durch selbsterwirtschaftete Mittel finanziert werden können. Im Rechnungsjahr wie auch in den Vorjahren keine Investitionen
Kostendeckungsgrad	98.48%	104.85%	Misst das Verhältnis vom Ertrag zum Aufwand. Ist der Kostendeckungsgrad grösser als 100 %, so wurde ein Gewinn erwirtschaftet, ist er kleiner als 100 %, so ist ein Verlust entstanden.
Werterhaltungsquote	2.12%		Gibt das Verhältnis von Werterhalt zu den Wiederbeschaffungswerten an.

7.4 Spezialfinanzierung Abwasserentsorgung

Kennzahl	Jahresrechnung 2022	Durchschnitt 2018 - 22	Kommentar / Interpretation
Selbstfinanzierungsgrad	—	498.31%	Gibt an in welchem Ausmass Neuinvestitionen durch selbsterwirtschaftete Mittel finanziert werden können. Im Rechnungsjahr wie auch in den Vorjahren keine Investitionen
Kostendeckungsgrad	102.40%	105.77%	Misst das Verhältnis vom Ertrag zum Aufwand. Ist der Kostendeckungsgrad grösser als 100 %, so wurde ein Gewinn erwirtschaftet, ist er kleiner als 100 %, so ist ein Verlust entstanden.
Werterhaltungsquote	7.20%		Gibt das Verhältnis von Werterhalt zu den Wiederbeschaffungswerten an.

Einwohnergemeinde Rohrbach

Jahresrechnung 2022

7.5 Spezialfinanzierung Abfall

Kennzahl	Jahresrechnung 2022	Durchschnitt 2018 - 22	Kommentar / Interpretation
Selbstfinanzierungsgrad	—		Gibt an in welchem Ausmass Neuinvestitionen durch selbsterwirtschaftete Mittel finanziert werden können. Im Rechnungsjahr keine Investitionen.
Kostendeckungsgrad	97.54%	98.01%	Misst das Verhältnis vom Ertrag zum Aufwand. Ist der Kostendeckungsgrad grösser als 100 %, so wurde ein Gewinn erwirtschaftet, ist er kleiner als 100 %, so ist ein Verlust entstanden.

Einwohnergemeinde Rohrbach

Jahresrechnung 2022

8 ANTRAG DER EXEKUTIVE

Gemäss Art. 71 GG verabschiedet der Gemeinderat die Jahresrechnung 2022 der Einwohnergemeinde Rohrbach:

ERFOLGSRECHNUNG	Aufwand Gesamthaushalt	Fr.	6'658'256.64
	Ertrag Gesamthaushalt	Fr.	6'653'503.25
	Aufwandüberschuss	Fr.	4'753.39
davon	Aufwand Allgemeiner Haushalt	Fr.	5'766'140.76
	Ertrag Allgemeiner Haushalt	Fr.	5'764'619.60
	Aufwandüberschuss	Fr.	1'521.16
	Aufwand Wasserversorgung	Fr.	342'904.44
	Ertrag Wasserversorgung	Fr.	337'692.65
	Aufwandüberschuss	Fr.	5'211.79
	Aufwand Abwasserentsorgung	Fr.	318'329.65
	Ertrag Abwasserentsorgung	Fr.	325'977.45
	Ertragsüberschuss	Fr.	7'647.80
	Aufwand Abfall	Fr.	230'881.79
	Ertrag Abfall	Fr.	225'213.55
	Aufwandüberschuss	Fr.	5'668.24
INVESTITIONSRECHNUNG	Ausgaben	CHF	91'821.95
	Einnahmen	CHF	0.00
	Nettoinvestitionen	CHF	91'821.95
NACHKREDITE gem. separater Tabelle		CHF	0.00

Einwohnergemeinde Rohrbach

Jahresrechnung 2022

ANTRAG:

Der Gemeindeversammlung wird beantragt, die Jahresrechnung 2022 mit einem Aufwandüberschuss von Fr. 4'753.39 sowie Nettoinvestitionen über Fr. 91'821.95 zu genehmigen und zur Kenntnis zu nehmen, dass keine Nachkredite von der Gemeindeversammlung zu genehmigen sind.

EINWOHNERGEMEINDE ROHRBACH

Hubert Kölliker
Gemeindepräsident



Nicole Schär
Gemeindeschreiberin



Thomas Mäder
Finanzverwalter



Rohrbach, 21. März 2023

9 BESTÄTIGUNGSBERICHT

Einwohnergemeinde Rohrbach
Jahresrechnung 2022

10 GENEHMIGUNG DER JAHRESRECHNUNG

Das beschlussfassende Organ der Einwohnergemeinde Rohrbach hat die Jahresrechnung 2022 am 01.05.2023 gemäss dem vorstehenden Antrag des Gemeinderates vom 21.03.2023 genehmigt.

Rohrbach, 01.05.2023

EINWOHNERGEMEINDE ROHRBACH

Hubert Kölliker
Gemeindepräsident

Schär Nicole
Gemeindeschreiberin

Einwohnergemeinde Rohrbach

Jahresrechnung 2022

11 ANHANG

11.1 Regelwerk

11.1.1 Angewendetes Regelwerk

Der Rechnungsabschluss der Einwohnergemeinde Rohrbach ist in Übereinstimmung mit den geltenden kantonalen gesetzlichen Grundlagen erstellt worden.

Gemeindegesezt (GG, BSG 170.11)

Gemeindeverordnung (GV, BSG 170.111)

Direktionsverordnung über den Finanzhaushalt der Gemeinden (FHDV, BSG 170.511)

Diese orientieren sich gemäss Art. 70 Absatz 1 GG am Harmonisierten Rechnungslegungsmodell für die Kantone und Gemeinden, HRM2, laut Handbuch der Konferenz der Kantonalen Finanzdirektoren. Die kantonalen Bestimmungen weichen in einzelnen Bereichen von den Empfehlungen des HRM2 ab.

11.1.2 Bewertung Finanzvermögen

Vermögenswerte im Finanzvermögen werden bilanziert, wenn sie einen künftigen Nutzen erbringen und ihr Wert verlässlich ermittelt werden kann. Sie werden bei erstmaliger Bilanzierung zu Anschaffungs- bzw. Herstellungskosten bilanziert. Entstehen der Gemeinde keine Kosten, wird zum Verkehrswert zum Zeitpunkt des Zugangs bilanziert. Die Vermögenswerte werden wie folgt bewertet:

Art des Finanzvermögens	Bewertungsgrundsatz
Grundstücke im Kt. Bern	amtlicher Wert x Faktor 1,4
Liegenschaften Kt. Bern	amtlicher Wert x Faktor 1,4
Festverzinsliche Anlagen	Nominalwert
Börsenkotierte Wertpapiere	Kurswert
Nicht börsenkotierte Wertpapiere	Dividende mit 8 % kapitalisiert
Flüssige Mittel	Nominalwert

Einwohnergemeinde Rohrbach

Jahresrechnung 2022

Folgebewertung Finanzvermögen

Gemäss Gemeindeverordnung (GV) Art. 81 haben Folgebewertungen zum Verkehrswert am Bilanzstichtag zu erfolgen, wobei eine systematische Neubewertung bei Liegenschaften mit Ausnahme von Baurechten alle fünf Jahre oder bei Änderung des amtlichen Werts, bei allen anderen Vermögenswerten jährlich erfolgt. Die Bilanzwerte sind bei eingetretenen dauerhaften Wertminderungen oder Verlusten sofort zu berichtigen. Das Finanzvermögen wurde gemäss Anhang 1 der GV periodisch neu bewertet:

Konto	Kontobezeichnung	Auf-/Abwertung	Buchwert 31.12.22	Letzmalige Bewertung
10800.01	Grundstück Finanzvermögen Gst Nr. 238 Gummi, Auswil	0.00	3'136.00	31.12.2020 (AN)
10840.01	Stockwerkeigentum Bahnhofstrasse 9			
	Wohnung 1. OG SW	0.00	319'886.00	31.12.2020 (AN)
	Wohnung 1. OG SO	0.00	239'554.00	31.12.2020 (AN)
	Wohnung 2. OG SO	0.00	239'554.00	31.12.2020 (AN)
	Wohnung 2 OG Ost	0.00	203'714.00	31.12.2020 (AN)
	Wohnung 2. OG NO	0.00	189'280.00	31.12.2020 (AN)
	Wohnung 2. OG West	0.00	203'392.00	31.12.2020 (AN)
	Wohnung DG SW	0.00	251'944.00	31.12.2020 (AN)
	Wohnung DG SO	0.00	203'084.00	31.12.2020 (AN)
	Wohnung DG Ost	0.00	312'676.00	31.12.2020 (AN)
	Wohnung DG West	0.00	312'676.00	31.12.2020 (AN)
	Total		2'475'760.00	
10700.01	Aktien BWK Energie AG	790.00	12'650.00	31.12.2022
10703.01	Valiant Aktiendepot	-5'860.50	20'792.00	31.12.2022

11.1.3 Bewertung Verwaltungsvermögen

Vermögenswerte im Verwaltungsvermögen werden bilanziert, wenn sie einen künftigen mehrjährigen öffentlichen Nutzen hervorbringen und ihr Wert verlässlich ermittelt werden kann. Sie werden zu Anschaffungs- bzw. Herstellkosten nach der Nettomethode bilanziert und nach der definierten Nutzungsdauer linear abgeschrieben. Entstehen der Gemeinde keine Kosten, wird zum Verkehrswert zum Zeitpunkt des Zugangs bilanziert. Die Bilanzwerte sind bei eingetretenen dauerhaften Wertminderungen oder Verlusten sofort zu berichtigen. Die geltenden Anlagekategorien und Nutzungsdauern sind in Anhang 2 GV umschrieben.

Einwohnergemeinde Rohrbach

Jahresrechnung 2022

11.1.4 Aktivierungsgrenzen

Allgemeiner Haushalt	Fr. 40'000.00
Spezialfinanzierung Wasserversorgung	Fr. 40'000.00
Spezialfinanzierung Abwasserentsorgung	Fr. 40'000.00
Spezialfinanzierung Abfall	Fr. 20'000.00

11.1.5 Bestehendes Verwaltungsvermögen

Da das bestehende Verwaltungsvermögen per 31.12.2015 vollumfänglich abgeschrieben wurde, besteht in der Jahresrechnung der Einwohnergemeinde Rohrbach kein Vermögen, welches linear abgeschrieben werden muss. Von dieser Regelung ausgenommen sind:

- Darlehen und Beteiligungen des Verwaltungsvermögens
- Verwaltungsvermögen, das nach den Vorschriften der besonderen Gesetzgebung abzuschreiben ist
- Investitionen für Anlagen im Bau
- Das Verwaltungsvermögen in den Bereichen Wasser und Abwasser.

11.2 Grundlagen der Jahresrechnung

Als Grundlage für die Jahresrechnung 2022 dienten das Budget 2022 und die Vorjahresrechnung 2021.

Genehmigung/Prüfung:

	Budget 2022	Jahresrechnung 2021
Gemeinderat	19.10.2021	22.03.2022
Bestätigungsbericht Rechnungsprüfungsorgan		05.04.2022
Gemeindeversammlung	29.11.2021	02.05.2022

Einwohnergemeinde Rohrbach

Jahresrechnung 2022

11.3 Eigenkapitalnachweis

in Tausend Fr.

Eigenkapital per 01.01.2022			Veränderungsnachweis						Eigenkapital per 31.12.2022		
SG		Fr.	Erhöhung (+) durch			Reduktion (-) durch			SG		Fr.
SG			SG		Fr.	SG		Fr.	SG		Fr.
29	Eigenkapital	10'689			332			-180			10'841
290	Verpflichtungen (+) bzw. Vorschüsse (-) gegenüber Spezialfinanzierungen	908		Einlagen SF EK	8		Entnahme aus SF EK	-16	290	Verpflichtungen (+) bzw. Vorschüsse (-) gegenüber Spezialfinanzierungen	900
29000	SF Feuerwehr, einseitig	258	3510.01		0	4510.01		-6	29000	SF Feuerwehr, einseitig	252
29001	SF Wasserversorgung	321	9010.01		0	9011.01		-5	29001	SF Wasserversorgung	316
29002	SF Abwasserentsorgung	289	9010.01		8	9011.01		0	29002	SF Abwasserentsorgung	297
29003	SF Abfall	41	9010.01		0	9011.01		-6	29003	SF Abfall	35
293	Vorfinanzierungen	984		Einlagen in Vorfinanzierungen EK	324		Entnahme aus Vorfinanzierungen EK	-156	293	Vorfinanzierungen	1'152
29300	SF Liegenschaften FV	286	3893.01		73	4893.01		-37	29300	SF Liegenschaften FV	321
29301	Wasserversorgung WE	203	3510.50		14	4510.01		0	29301	Wasserversorgung WE	216
			3510.10		115	4510.01		-116			
29302	Abwasserentsorgung WE	495	3510.50		36	4510.01		0	29302	Abwasserentsorgung WE	614
			3510.10		86	4510.01		-3			
294	Reserven	162		Einlagen	0		Entnahmen	0	294	Reserven	162
29400	Zusätzliche Abschreibungen	162	3894.01		0	4894.01		0	29400	Zusätzliche Abschreibungen	162
296	Neubewertungsreserve	960		Einlagen	0		Entnahmen	-6	296	Neubewertungsreserve	954
29600	Neubewertungsreserve	832			0	4896.01		0	29600	Neubewertungsreserve	832
29601	Schwankungsreserve	128	3896.01		0	4896.02		-6	29601	Schwankungsreserve	123
299	Bilanzüberschuss	7'676	2990	Jahresergebnis Überschuss (+)	0	2990	Jahresergebnis Defizit (-)	-2	299	Bilanzüberschuss	7'674

Einwohnergemeinde Rohrbach

Jahresrechnung 2022

11.4 Rückstellungsspiegel

205 Kurzfristige Rückstellungen							
Konto	Bezeichnung	Buchwert 01.01.2022	Veränderung			Buchwert 31.12.2022	Kommentar
			Bildung	Verwendung	Auflösung		
20500.01	Kurzfr. Rückstellung aus Mehrleistungen Personal	16'200.00	1'700.00	0.00	1'500.00	16'400.00	Ferienanspruch Personal

208 Langfristige Rückstellungen							
Konto	Bezeichnung	Buchwert 01.01.2022	Veränderung			Buchwert 31.12.2022	Kommentar
			Bildung	Verwendung	Auflösung		
		0.00	0.00	0.00	0.00	0.00	Keine langfristigen Rückstellungen vorhanden

Total kurzfristige Rückstellungen	16'200.00	1'700.00	0.00	1'500.00	16'400.00	
Total langfristige Rückstellungen	0.00	0.00	0.00	0.00	0.00	
Total Rückstellungen	16'200.00	1'700.00	0.00	1'500.00	16'400.00	

Einwohnergemeinde Rohrbach

Jahresrechnung 2022

11.5 Beteiligungsspiegel

Beteiligungen (im Sinne der öffentlichen Aufgabenerfüllung)											
Name, Sitz Rechtsform	Tätigkeitsgebiet	Nominalkapital (100%)	Anteil	Stimmanteil - E: Exekutive - L: Legislative	Wesentliche Beteiligte	Buchwert per 31.12.	Anschaffungswert	Wesentliche Beteiligungen der Organisation	Rechnungslegungs- norm; Aussage zur Jahresrechnung Jahresrechnung	Zahlungsströme Berichtsjahr	Spezifische Risiken
Gemeindeeigene Unternehmen (Anstalten) gem. Art. 64 Abs. 1 Bst. b GG											
keine											
Öffentlich-rechtliche Organisationen der interkommunalen Zusammenarbeit (Gemeindeverbände, Anstalten etc.)*											
Oberstufenverband Kleindietwil, Madiswil	Führung Oberstufenzentrum			E: zwei Mitglieder Schulkommission L: Stimmkraft nach Einwohnerzahl, akutell Rohrbach 5 Stimmen	Auswil, Madiswil, Oeschenbach, Rohrbach, Rohrbachgraben, Urnenbach				HRM2, Rechnungsführung durch Einwohnergemeinde Rohrbach	Schuldengeld Fr. 117'600 Gehaltskostenanteil Fr. 294'300, Investitionsanteil Fr. 7'000.00	Haftung durch Verbandsvermögen, bei Austritt während 4 Jahren, Anteil an Aufwand- und Ertragsüberschüssen nach Schülerzahl
Sozialdienst Region Trachselwald, Sumiswald	Führen des regionalen Sozialdienstes			L: 1 Stimme pro tausend Einwohner	Affoltern i.E., Auswil, Dürrenroth, Eriswil, Gondiswil, Huttwil, Lützelflüh, Rohrbach, Rüegsau, Sumiswald, Trachselwald, Walterswil, Wyssachen				HRM2	Fr. 50'000.00	Haftung durch Verbandsvermögen, Deckung nicht lastenausgleichb. Aufwandüberschuss nach Einwohnerzahl, bei Austritt Haftung während 5 Jahren
Bevölkerungsschutz Amt Trachselwald plus, Trachselwald	Gewährleistung der öffentlichen Sicherheit im Verbandsgebiet			L: 2 Stimmen	Affoltern i.E., Auswil, Dürrenroth, Eriswil, Gondiswil, Hasle b.B. Huttwil, Lützelflüh, Rohrbach, Rüegsau, Rohrbachgraben, Sumiswald, Trachselwald, Walterswil, Wyssachen				HRM2	Fr. 25'600.00	Haftung durch Verbandsvermögen, Aufwandüberschuss nach mittlerer Wohnbevölkerung, nach Austritt Haftung während 5 Jahren
Gemeindeverband Kulturförderung Region Oberaargau, Langenthal	Aufgabenerfüllung im Sin des kantonalen Kulturförderungsgesetz			L: 2 Stimmen	Gemeinden des Verwaltungskreises Oberaargau					Mitgliederbeitrag pro Einwohner; Fr. 5'100.00	Haftung durch des Verbandsvermögen
Juristische Personen des Privatrechts*											
ZALA AG Aarwangen	Betreiben einer Abwasserreinigungs- anlage	15'000'000	3.53%	529 Aktien à nom. Fr. 1'000.00	18 Gemeinden	0.00	529'000.00		OR	166'000.00	Max. mit dem Wert der Beteiligung
ZAR Emmental-Oberaargau AG, Aarwangen	Kompetenzzentrum für die Ausbildung im Zivilschutz	1'029'000	0.97%	10 Aktien à nom. Fr. 1'000.00	99 Gemeinden	1.00	10'000.00		OR		Max. mit dem Wert der Beteiligung

Einwohnergemeinde Rohrbach

Jahresrechnung 2022

Beteiligungen (im Sinne der öffentlichen Aufgabenerfüllung)											
Name, Sitz Rechtsform	Tätigkeitsgebiet	Nominalkapital (100%)	Anteil	Stimmanteil - E: Exekutive	Wesentliche Beteiligte	Buchwert per 31.12.	Anschaffungs- wert	Wesentliche Beteiligungen	Rechnungslegungs- norm; Aussage zur Jahresrechnung	Zahlungsströme Berichtsjahr	Spezifische Risiken
KEBAG AG, Zuchwil	Kehrichtbeseitigung			5 Aktien à nom. Fr. 1'000.00,		1.00	5'000.00		OR		Max. mit dem Wert der Beteiligung.
ImmobilienGenossenschaft Oberaargau	Bereitstellung von Infrastruktur für Wohnen, Betreuen + Pflegen von betagten Menschen und Menschen mit einer Behinderung			9 Anteilscheine à Fr. 1'000.00,	42 Oberaargauer Gemeinden	1.00	9'000.00		OR		Für Verbindlichkeiten haftet nur das Genossenschaftsvermögen
BKW AG	Energie/Infrastruktur			100 Aktien à nom. Fr. 2.50		7'140.00	11'080.00		OR	Dividende 260.00	Max. mit dem Wert der Beteiligung
UBS Group AG	Bank			200 Aktien à nom. Fr. 0.10		2'445.00	13'940.00		OR	Dividende 92.00	Max. mit dem Wert der Beteiligung
Petroplus Holdings AG	Raffinerie			250 Aktien à nom. Fr. 7.48		0.00	17'084.80		OR		Max. mit dem Wert der Beteiligung
Kudelski SA	digitale Sicherheitssysteme			500 Aktien à nom. Fr. 10.00		2'875.00	8'325.00		OR	Dividende 50.00	Max. mit dem Wert der Beteiligung
Sulzer	Industrie			100 Aktien à nom. Fr. 0.01		10'800.00	12'420.00		OR	Dividende 350.00	Max. mit dem Wert der Beteiligung
Swatch Group	Uhrenindustrie			150 Aktien à nom. Fr. 0.45		7'672.50	11'152.50		OR	Dividende 165.00	Max. mit dem Wert der Beteiligung
Ferienheim Eriz Huttwil	Ferienheim			41 AS à Fr. 100.00		1.00	4'100.00		OR		
Jahrbuchvereinigung Oberaargau	Herausgabe Jahrbuch Oberaargau			E: 100 %					OR	Mitgliederbeitrag Fr. 100.00	Haftung Vereinsvermögen
Anzeiger Oberaargau AG	Herausgabe Anzeiger Oberaargau			59 Aktien à nom. Fr. 100.00		0.00	0.00		OR	Dividende 11'800.00	Max. mit dem Wert der Beteiligung
Verband Bernischer Gemeinden	Koordiniert Interessen der bernischen Gemeinden und unterstützt sie in der Wahrung der Autonomie			E: 100 %					OR	Mitgliederbeitrag nach Anzahl Einwohnern Fr. 1'218.00	Haftung Vereinsvermögen
Schweiz. Gemeindeverband	Durchsetzung der gemeinsamen Interesse der Schweizer Gemeinden und Wahrung der Autonomie			E: 100 %					OR	Mitgliederbeitrag Fr. 360.00	Haftung Vereinsvermögen
Kantonale Planungsgruppe Bern	Information Illustration und Beratung der Mitglieder bei der Raumplanung, Baurecht, Umweltschutz und Finanzhaushalt			E: 100 %					OR	Mitgliederbeitrag Fr. 875.00	Haftung Vereinsvermögen
Berner Wanderwege	Förderung des Wanderns und des Wandertourismus im Kanton Bern			E: 100 %					OR	Mitgliederbeitrag nach Anzahl Einwohnern Fr. 304.00	Haftung Vereinsvermögen
Pro Regio Huttwil	Förderung und Belebung des gesellschaftlichen, kulturellen und sportlichen Lebens in der Region			E: 100 %					OR	Mitgliederbeitrag nach Anzahl Einwohnern Fr. 777.00	Haftung Vereinsvermögen

Einwohnergemeinde Rohrbach

Jahresrechnung 2022

Beteiligungen (im Sinne der öffentlichen Aufgabenerfüllung)											
Name, Sitz Rechtsform	Tätigkeitsgebiet	Nominalkapital (100%)	Anteil	Stimmanteil - E: Exekutive	Wesentliche Beteiligte	Buchwert per 31.12.	Anschaffungswert	Wesentliche Beteiligungen	Rechnungslegungs- norm; Aussage zur Jahresrechnung	Zahlungsströme Berichtsjahr	Spezifische Risiken
Region Oberaargau	Fördert nach gesamtheitlicher Betrachtungsweise die Entwicklung in den Bereichen Raumordnung und Volkswirtschaft			E: 100 %					OR	Mitgliederbeitrag nach Anzahl Einwohnern Fr. 12'400.00	Haftung Vereinsvermögen
Interessengemeinschaft öffentlicher Verkehr Oberaargau IGÖV	öffentlicher Verkehr im Oberaargau			E: 100 %					OR	Mitgliederbeitrag Fr. 80.00	Haftung Vereinsvermögen
Verein slowUp Emmental-Oberaargau	Durchführung autofreier Erlebnistage			E: 100 %	Anrainer-Gemeinden der slowUp-Strecke				OR	Mitgliederbeitrag nach Anzahl Einwohner. Auf die Einforderung kann verzichtet werden	Haftung Vereinsvermögen
KIBE Region Huttwil	Familien- und schulergänzende Kinderbetreuung			E: 100 %					OR	Mitgliederbeitrag Fr. 100.00	Haftung Vereinsvermögen
Schweiz. Brunnemeisterverband	Aus- und Weiterbildung, Förderung fachtechnische Informationen			E: 100 %					OR	Mitgliederbeitrag Fr. 110.00	Haftung Vereinsvermögen
Schweiz. Verein des Gas- und Wasserfaches SVGW	Setzt sich ein für eine sichere und nachhaltige Wasser-, Gas- und Wärmeversorgung.			L: 2 Stimmen					OR	Mitgliederbeitrag Fr. 500.00	Haftung Vereinsvermögen
Wasserbauverband des Emmentals und benachbarter Gebiete	Wahrt die Interessen der Träger der gesetzlichen Wasserbaupflicht in technischen, finanziellen und rechtlichen Belangen			E: 100 %					OR	Mitgliederbeitrag Fr. 60.00.	Haftung Vereinsvermögen
Mitgliedschaften in einfachen Gesellschaften, Kollektiv- und Kommanditgesellschaften*											
Regionaler Seniorenrat	Regelung der gemeinsamen Finanzierung von Ausgaben			Pro Gemeinde eine Stimme	Altersleitbildgemeinden Auswil, Dürrenroth, Eriswil, Huttwil, Rohrbach, Rohrbachgraben, Walterswil, Wyssachen				OR	max. Fr. 1.00 pro Einwohner, Mitgliederbeitrag Fr. 1'551.00	Haftung ausschliesslich Gesellschaftsvermögen

Einwohnergemeinde Rohrbach

Jahresrechnung 2022

Beteiligungen (im Sinne der öffentlichen Aufgabenerfüllung)											
Name, Sitz Rechtsform	Tätigkeitsgebiet	Nominalkapital (100%)	Anteil	Stimmanteil - E: Exekutive	Wesentliche Beteiligte	Buchwert per 31.12.	Anschaffungswert	Wesentliche Beteiligungen	Rechnungslegungs- norm; Aussage zur Jahresrechnung	Zahlungsströme Berichtsjahr	Spezifische Risiken
Vertragliche Beziehungen zur Erfüllung von Gemeindeaufgaben*											
Kadaversammelstelle Rohrbach	Führen einer Kadaversammelstelle				Auswil, Eriswil, Gondiswil, Huttwil, Oeschenbach, Reisiswil, Madiswil, Rohrbach, Rohrbachgraben, Urnenbach				Rechnungsführung in der Jahresrechnung Rohrbach integriert	ungedeckte Kosten ca. Fr. 86'000.00; Anteil Rohrbach ca. Fr. 4'000.00	Anteil Aufwandüberschuss
Friedhof Rohrbach	Unterhalt Friedhof Rohrbach				Auswil, Rohrbachgraben, Madiswil				Rechnungsführung in der Jahresrechnung Rohrbach integriert	ungedeckte Kosten Fr. 48'000.00; Anteil Rohrbach ca. 26'000.00	Anteil Aufwandüberschuss
Besondere Massnahmen im Kindergarten und in der Volksschule (BMV)	Führung und Organisation der besonderen Massnahmen				Auswil, Lotzwil, Madiswil, Oeschenbach, Rohrbach, Rohrbachgraben, Schulverband Kleinemmental, Walterswil, Urnenbach				Rechnungsführung in der Jahresrechnung Rohrbach integriert	ungedeckte Kosten ca. Fr. 813'000.00; Anteil Rohrbach Fr. 116'000.00	Anteil Aufwandüberschuss
Einwohnergemeinde Huttwil, Feuerwehr Region Huttwil	Übertragung der Aufgaben und deren Finanzierung sowie Zusammenarbeit im Feuerwehrwesen				Sitzgemeinde Huttwil, Auswil, Gondiswil, Rohrbach, Rohrbachgraben, Wyssachen				HRM2	nicht gedeckte Kosten nach dem GVB-Schutzwertfaktor, 2022: Fr. 60'000.00	

Einwohnergemeinde Rohrbach

Jahresrechnung 2022

11.6 Gewährleistungsspiegel

Name, Sitz, Rechtsform	Eigentümer wesentliche Miteigentümer	Angaben zu den gesicherten Leistungen Art, Betrag, Verfall, Zinsangaben usw.)	Zahlungsströme im Berichtsjahr	Spezifische zusätzliche Angaben
Privatrechtliche Unternehmen (nach OR/ZGB)				
Öffentlich-rechtliche Unternehmen (nach Gemeindegesetz)				
Öffentlich-rechtliche Verträge				
Weitere Verpflichtungen (Altlasten, Leasing usw.)				
Gemeindeanteil Lastenausgleich Familienzulagen für Nichterwerbstätige (FAMZU)		Anteil 2022 ca. Fr. 7'900.00 (Fr. 5.00 pro Einwohner)		periodengerechte Abgrenzung fehlt

Einwohnergemeinde Rohrbach

Jahresrechnung 2022

11.7 Anlagespiegel

			108 Finanzvermögen Sachanlagen				
			1080	1084	1086	1087	1089
			Grundstücke unüberbaut	Gebäude Finanzvermögen	Mobilien des Finanz- vermögens	Anlagen im Bau Finanzvermögen	Übrige Sachanlagen FV
Anschaffungskosten	Anlagewert	01.01. 2022	3'136.00	2'840'726.00	0.00	0.00	0.00
	Zuwachs/ Zugänge	2022					
	Abgänge	2022					
	Umgliederungen	2022					
	Anlagewert	31.12. 2022	3'136.00	2'840'726.00	0.00	0.00	0.00
kumulierte Wertberichtigungen	Stand per	01.01. 2022	0.00	-364'966.00	0.00	0.00	0.00
	Wertminderungen	2022		0.00			
	Aufwertungen	2022	0.00	0.00			
	Umgliederungen	2022					
	Stand per	31.12. 2022	0.00	-364'966.00	0.00	0.00	0.00
Buchwerte	Buchwert netto	31.12. 2022	3'136.00	2'475'760.00	0.00	0.00	0.00
	davon Anlagen in Leasing	31.12. 2022	0.00	0.00	0.00	0.00	0.00
	Versicherungswerte	31.12. 2022	5'000.00	3'645'154.00	0.00	0.00	0.00

Einwohnergemeinde Rohrbach

Jahresrechnung 2022

			140 Sachanlagen Verwaltungsvermögen								
			1400	1401	1402	1403	1404	1405	1406	1407	1409
			Grundstücke unbebaut	Strassen/ Verkehrswege	Wasserbau	Tiefbauten übrige	Hochbauten	Waldungen/ Alpen	Mobilien	Anlagen im Bau	Übrige Sachanlagen* (ohne 14099)
Anschaffungskosten	Anlagewert	01.01. 2022	0.00	345'950.25	639'464.70	388'032.25	0.00	0.00	0.00	0.00	0.00
	Zuwachs/ Zugänge	2022			44'000.00						0.00
	Abgänge	2022									
	Umgliederungen	2022									0.00
	Anlagewert	31.12. 2022	0.00	345'950.25	683'464.70	388'032.25	0.00	0.00	0.00	0.00	0.00
kumulierte ordentliche Abschreibungen	Stand per	01.01. 2022	0.00	-38'430.40	-12'789.30	-21'760.95	0.00	0.00	0.00	0.00	0.00
	Planmässige Abschreibungen	2022		9'011.80	13'669.30	4'850.40					
	Ausserplanmässige Abschreibungen	2022									
	Wertkorrekturen	2022									
	Stand per	31.12. 2022	0.00	-47'442.20	-26'458.60	-26'611.35	0.00	0.00	0.00	0.00	0.00
Buchwerte	Buchwert netto	31.12. 2022	0.00	298'508.05	657'006.10	361'420.90	0.00	0.00	0.00	0.00	0.00
	davon Anlagen in Leasing	31.12. 2022	0.00	0.00	0.00	0.00	0.00	0.00	0.00	0.00	0.00
	Versicherungswerte	31.12. 2022	0.00	0.00	0.00	0.00	18'406'593.50	0.00	2'772'780.00	0.00	0.00

* darin nicht enthalten ist das bestehende VV bei Einführung von HRM2:

	Saldo per 01.01. 2022		Kumulierte Wertberichtigungen	Saldo per 31.12. 2022
Allgemeiner Haushalt	14099.0x	0.00	14099.99	0.00
Wasserversorgung	14099.1x	1'549'202.45	14099.91	798'000.00
Abwasserentsorgung	14099.2x	0.00	14099.92	0.00
ev. weitere (verfügte Ausnahmen, SF)				
Total	1'549'202.45		798'000.00	751'202.45

Einwohnergemeinde Rohrbach

Jahresrechnung 2022

			142 Immaterielle Anlagen VV			144 Darlehen VV	145 Beteiligungen VV	146 Investitionsbeiträge VV
			1420	1427	1421 & 1429	1441-1447	1452-1456	1460-1469
			Informatik	Immat. Anlagen in Realisierung	übrige immaterielle Anlagen	Darlehen	Beteiligungen	Investitionen
Anschaffungskosten	Anlagewert	01.01. 2022	0.00	0.00	0.00	0.00	4.00	117'417.00
	Zuwachs/ Zugänge	2022	47'821.95					0.00
	Abgänge	2022						
	Umgliederungen	2022						
	Anlagewert	31.12. 2022	47'821.95	0.00	0.00	0.00	4.00	117'417.00
kumulierte ordentliche Abschreibungen	Stand per	01.01. 2022	0.00					-9'393.40
	Planmässige Abschreibungen	2022	9'564.40					4'696.70
	Ausserplanmässige Abschreibungen	2022						
	Wertkorrekturen	2022						
	Stand per	31.12. 2022	-9'564.40	0.00	0.00	0.00	0.00	-14'090.10
Buchwerte	Buchwert netto	31.12. 2022	38'257.55	0.00	0.00	0.00	4.00	103'326.90
	davon Anlagen in Leasing	31.12. 2022						
	Versicherungswerte	31.12. 2022						

Einwohnergemeinde Rohrbach

Jahresrechnung 2022

11.8 Kreditkontrolle

11.8.1 Verpflichtungskredite für Investitionen

Konto-Nr.	Kreditbeschluss			Objektbezeichnung	Kreditkontrolle							
	Organ	Datum	Kreditsumme (brutto)		in CHF							
					Kumulierte Ausgaben 01.01.2022	Investitionsausgaben	Kumulierte Ausgaben 31.12.2022	Kumulierte Einnahmen 01.01.2022	Investitions-einnahmen	Kumulierte Einnahmen 31.12.2022	Saldo	Abrechnungsdatum
7410.5290.01	GV ¹	03.12.2012	480'000.00	Hochwasserschutz Langete Planungskredit	107'223.30	0.00	107'223.30	0.00	0.00	0.00	372'776.70	
7410.5290.02	GV ²	07.12.2015	185'000.00	Hochwasserschutz Baumeistersubmission	35'899.55	0.00	35'899.55	0.00	0.00	0.00	149'100.45	
7410.5020.01	GV ³	05.12.2016	13'455'000.00	Hochwasserschutz, Realisierung	678'432.00	44'000.00	722'432.00	0.00	0.00	0.00	12'732'568.00	
0220.5060.01	GR	19.10.2021	65'000.00	Ersatz IT-Hardware Gemeindeverwaltung	0.00	47'821.95	47'821.95	0.00	0.00	0.00	17'178.05	
2170.5040.02	GV	28.11.2022	450'000.00	Kredit Schulraumplanung	0.00	0.00	0.00	0.00	0.00	0.00	450'000.00	

Hochwasserschutz Regional: Anteil für Gemeinde Rohrbach am Bruttokredit gemäss Kostenteiler jeweils 22 %

- 1) Planungskredit Beschluss am 03.12.2012 Fr. 350'000.00, Nachkredit GV vom 07.12.2015 Fr. 130'000.00, Anteil Rohrbach Fr. 105'600.00
- 2) Hochwasserschutz Baumeistersubmission, Anteil Rohrbach Fr. 40'700.00
- 3) Hochwasserschutz Realisierung, Anteil Rohrbach Fr. 2'960'100.00

Einwohnergemeinde Rohrbach

Jahresrechnung 2022

11.8.2 Nachkredite *(es werden nur Überschreitungen ab Fr. 2'000.00 dargestellt)*

Konto	Bezeichnung	Budget	Rechnung	Kreditüber- schreitung	Nachkredit			Datum	Begründung
					gebunden	Komp. GR	Komp. GV		
	Total	500'110.00	704'157.24	204'047.24	40'445.00	163'602.24	0.00		
0220	<u>Allgemeine Dienste</u>								
3110.01	Anschaffung Büromöbel - und geräte	500.00	7'113.15	6'613.15		6'613.15		19.10.2021	Fotokopierer über ER an Stelle IR verbucht
3118.01	Anschaffung Software und Lizenzen	0.00	10'231.50	10'231.50		10'231.50		19.10.2021	Protokollprgramm über ER an Stelle IR verbucht
3153.01	Informatik-Unterhalt (Hardware)	4'800.00	9'839.50	5'039.50		5'039.50		21.02.2023	Umstellung TS Server nicht budgetiert
1506	<u>Regionale Feuerwehrorganisation</u>								
3143.01	Unterhalt übrige Tiefbauten	3'300.00	5'913.30	2'613.30		2'613.30		21.02.2023	entsorgte Schlammmenge Feuerweiher grösser
1626	<u>Regionale Zivilschutzorganisation</u>								
3632.01	Betriebskostenanteil BS Amt T'wald plus	23'750.00	25'769.00	2'019.00	2'019.00			19.04.2022	Erhöhung Pro-Kopf-Beitrag
2130	<u>Sekundarstufe I</u>								
3611.01	LA-Beiträge an Kanton	29'300.00	35'687.95	6'387.95	6'387.95			21.02.2023	VZE-Mitteilung beso Massnahmen zu tief
2170	<u>Schulliegenschaften</u>								
3132.01	Honorare Fachexperten	0.00	4'500.00	4'500.00		4'500.00		22.03.2022	Vorprojekt Schulraumplanung nicht budgetiert
3144.01	Unterhalt Hochbauten	28'000.00	37'994.60	9'994.60		9'994.60		21.02.2023	Unterhaltsbedarf Storen, Wärmetauscher ersetzen
5350	<u>Leistungen an das Alter</u>								
3136.01	Beitrag Seniorenausflug	0.00	2'500.00	2'500.00		2'500.00		21.02.2023	nicht budgetiert (Entnahme Fonds Amtsanzeiger)
5796	<u>Regionaler Sozialdienst</u>								
3632.01	Beiträge an Soz.dienst Region T'wald	51'300.00	56'346.45	5'046.45		5'046.45		21.02.2023	Abgrenzung 2021 zu tief
7101	<u>Wasserwerk</u>								
3409.01	Verrechnete Zinsen	1'600.00	4'059.20	2'459.20		2'459.20		15.11.2022	Zinsniveau höher als angenommen
7201	<u>Abwasserbeseitigung</u>								
3634.01	Betriebskostenbeitrag ZALA AG	156'000.00	166'750.05	10'750.05	10'750.05			21.02.2023	Budgetbetrag höher, Kostenteileranteil höher
7301	<u>Abfall</u>								
3101.01	Betriebs- und Verbrauchsmat. (Säcke)	8'000.00	10'860.19	2'860.19		2'860.19		19.04.2022	aufgrund Preisentwicklung höhere Beschaffung
3612.01	Verrechnete Dienstleistungen	31'000.00	36'559.35	5'559.35		5'559.35		21.02.2023	Personalaufwand Werkhof zu tief budgetiert
3632.01	Beiträge an Gemeinden (Nachents.)	1'500.00	3'938.85	2'438.85		2'438.85		21.02.2023	Nachentsorgungskosten Deponie Fraumatt für 3 Jahre
7410	<u>Gewässerverbauungen</u>								
3910.01	Interne Verrechnung Dienstleistungen	10'800.00	14'770.00	3'970.00		3'970.00		21.02.2023	Personalaufwand Werkhof zu tief budgetiert
7710	<u>Friedhof und Bestattung</u>								
3130.01	Dienstleistungen Dritter	3'400.00	7'561.55	4'161.55		4'161.55		21.02.2023	grössere Anzahl Erdbestattungen
3910.01	Interne Verrechnung Dienstleistungen	41'350.00	55'831.35	14'481.35		14'481.35		21.02.2023	Personalaufwand Werkhof zu tief budgetiert

Einwohnergemeinde Rohrbach

Jahresrechnung 2022

Konto	Bezeichnung	Budget	Rechnung	Kreditüber- schreitung	Nachkredit			Datum	Begründung
					gebunden	Komp. GR	Komp. GV		
9100	<u>Allgemeine Gemeindesteuern</u>								
3180.01	WB gefährdete Steuerguthaben	0.00	4'000.00	4'000.00		4'000.00		21.02.2023	Wertberichtigung aufgrund Einzelbetrachtung
3181.01	Forderungsverl. allg. Gemeindesteuern	35'000.00	50'427.50	15'427.50	15'427.50			21.02.2023	Forderungsverluste zu tief budgetiert
9610	<u>Zinsen</u>								
3409.02	Verrrechnete Zinsen (SF)	2'410.00	6'490.65	4'080.65		4'080.65		15.11.2022	Zinsniveau höher als angenommen
9630	<u>Liegenschaften Finanzvermögen</u>								
3430.01	Baulicher Unterhalt Liegenschaften FV	22'400.00	45'152.60	22'752.60		22'752.60		20.09.2022	Sanierung Küche Ersatz Oelbrenner
3893.01	Einlagen in Vorfinanzierungen EK	36'500.00	73'000.00	36'500.00		36'500.00		24.01.2023	Höhere prozentuale Einlage als angenommen
3940.01	Interne Verrechnung von kalk. Zinsen	9'200.00	23'000.00	13'800.00		13'800.00		15.11.2022	Zinsniveau höher als angenommen
9690	<u>Finanzvermögen</u>								
3440.01	Wertberichtigung Aktien	0.00	5'860.50	5'860.50	5'860.50			21.02.2023	Bewertung Aktienkursen 31.12. (Entnahme 4896.02)

Einwohnergemeinde Rohrbach

Jahresrechnung 2022

11.9 Weitere massgebende Angaben

11.9.1 Werterhaltungskosten und Einlage in die Spezialfinanzierung Werterhalt Wasserversorgung

Wiederbeschaffungswert, Werterhaltungskosten und Einlage in die Spezialfinanzierung Werterhalt für Wasserversorgungsanlagen ¹

Rechnungsjahr: 2022

Wasserversorgung: Rohrbach Kontaktperson: Mäder Thomas Telefon: 062 965 32 30

Datengrundlagen Geschätzt
 GWP
 Anlagenbuchhaltung

	① Wieder- beschaffungswert brutto in Fr.	② Beiträge Dritter ² in Fr.	③ Wieder- beschaffungswert netto in Fr. (① - ②)	④ Nutzungsdauer in Jahren	⑤ Erneuerungsrate in % (100/④)	⑥ Walterhaltungskosten in Fr./Jahr (③*⑤)
Anlageteile						
1. Wasserfassungen	1'208'800	296'750	912'050	50	2.00%	18'241
2. Aufbereitungsanlagen	42'000	10'500	31'500	33	3.00%	945
3. Pumpwerke, Druckreduzier- und Messschächte	419'000	110'375	308'625	50	2.00%	6'173
4. Reservoirs	792'000	198'000	594'000	66	1.50%	8'910
5. Leitungen und Hydranten	8'979'000	778'000	8'201'000	80	1.25%	102'513
6. Mess-, Steuerungs-, Fernwirkanlagen	187'000	46'750	140'250	20	5.00%	7'013
7. Einkaufssummen, einmalige Konzessionsabgaben ³			-			-
Total 1 - 7	11'627'800	1'440'375	10'187'425			143'794

⑦ Bestand Verwaltungsvermögen in Franken	878'540	in Prozent von ③: (100*⑦/③)	9%
⑧ Bestand Spezialfinanzierung Werterhalt in Franken	216'233	in Prozent von ③: (100*⑧/③)	2%

Bemerkungen: Konzession auf 40 Jahre erteilt für Tiefenbohrungen
 Fr. 21'800 : 40 = Fr. 545.00 (Einlage gem. JR)
 Fr. 21'800 : 50 = Fr. 436.00 (Einlage gem. obiger Aufstellung Pos. 1)
 = Differenz zu effektiv vorgenommener Einlage
 Einlage gerundet Fr. 115'120.00

⑨ Gewählter Einlagesatz in Prozent ⁵	80%
⑩ berechnete Einlage in SF Werterhalt in Franken (⑥ x ⑨)	115'035
Einmalige Anschlussgebühren, an Einlage angerechnet ⁶	-
Einlage Spezialfinanzierung abzüglich Anschlussgebühren	115'035
⑪ Anzahl Einwohner im Versorgungsgebiet	1'469
⑫ Einlage pro Einwohner in Franken (⑩ / ⑪)	78

Datum: Rohrbach, 31.12.2022

Unterschrift: Thomas Mäder

¹ Dieses Blatt ist Bestandteil der Jahresrechnung

² Zu erwartende Beiträge aus dem kantonalen Trinkwasserfonds und von der Gebäudeversicherung abziehen (beim AWA erfragen).

³ Einkaufssummen an andere Wasserversorgungen, einmalige Konzessionsabgaben oder dergleichen - die Abschreibungssätze sind anhand der Laufzeiten festzulegen. Bestehen Kategorien mit unterschiedlichen Abschreibungssätzen, so ist die Rubrik 7 manuell mit zusätzlichen Zeilen zu ergänzen. Einkaufssummen an andere Wasserversorgungen sind verbindlich mit einem Abschreibungssatz von 3 % einzutragen.

⁴ Ermittlung des Einlageprozentsatzes gemäss Kapitel 6.1. der WEA-Broschüre "Finanzierung der Wasserversorgung" (2004).

⁵ Die Einlage in die Spezialfinanzierung muss mindestens 60% betragen, solange Verwaltungsvermögen besteht oder der Bestand der SF Werterhalt nicht mehr 25% des Wiederbeschaffungswertes beträgt.

⁶ Die einmaligen Anschlussgebühren dürfen an die jährliche Einlage in die Spezialfinanzierung Werterhalt angerechnet werden.

Einwohnergemeinde Rohrbach

Jahresrechnung 2022

11.9.2 Werterhaltungskosten und Einlage in die Spezialfinanzierung Werterhalt Abwasseranlagen

Wiederbeschaffungswert, Werterhaltungskosten und Einlage in die Spezialfinanzierung Werterhalt für die kommunalen Abwasseranlagen und gegebenenfalls den Gemeindeanteil an den regionalen Anlagen ¹

Rechnungsjahr: 2022

Gemeinde: Rohrbach

Kontaktperson: Mäder Thomas

Telefon: 062 965 32 30

E-Mail: thomas.maeder@rohrbach-be.ch

Datengrundlagen AWA
 Gemeinde Anlagenbuchhaltung 2011

Aktualisierungsjahr:

Datengrundlagen AWA
 Verband Anlagenbuchhaltung

	① Wieder- beschaffungswert in Fr.	② Nutzungsdauer in Jahren	③ Erneuerungsrate in % (100/②)	④ Werterhaltungskosten in Fr./a (①*③)	⑤ Einlage- satz ² %	⑥ Einlage in die Spezialfinanzierung in Fr./a (④*⑤)
1. Gemeindeanlagen						
1.1 Kanalisationen	8'397'000	80	1.25%	104'963	80%	83'970
1.2 Spezialbauwerke	127'000	50	2.00%	2'540	80%	2'032
1.3 Abwasserreinigungsanlagen		33	3.00%	-		-
Total 1 (1.1 - 1.3) bzw. mittlerer Einlagesatz (Spalte ⑤)	8'524'000			107'503	80%	86'002
2. Gemeindeanteil an regionalen Anlagen ³						
2.1 Kanalisationen		80	1.25%	-		-
2.2 Spezialbauwerke		50	2.00%	-		-
2.3 Abwasserreinigungsanlagen		33	3.00%	-		-
Total 2 (2.1 - 2.3) bzw. mittlerer Einlagesatz (Spalte ⑤)	-			-		-
Total 1 + 2 bzw. mittlerer Einlagesatz (Spalte ⑤)	8'524'000			107'503	80%	86'002
Einmalige Anschlussgebühren, an Einlage angerechnet ⁴						-
Einlage Spezialfinanzierung abzüglich Anschlussgebühren						86'002
⑦ Stand Verwaltungsvermögen	234'083	in Prozent von ①: (100*⑦/①)		2.7%	Höchstens Fr. 200 / EW ⁵	
⑧ Stand Spezialfinanzierung Werterhalt	614'264	in Prozent von ①: (100*⑧/①)		7.2%	EW ⁶ 1'553	
					Fr./EW 55	

Bemerkungen:

Datum: Rohrbach, 31.12.2022

Unterschrift: Thomas Mäder

¹ Diese Blatt ist Bestandteil der Jahresrechnung. Eine Kopie senden Sie bitte an das AWA: ae.awa@bve.be.ch

² Die Einlage in die Spezialfinanzierung muss mindestens 60% betragen, solange der Bestand der SF Werterhalt nicht mehr als 25% des Wiederbeschaffungswertes beträgt.

³ Daten des Teils 2 nur dann angeben, wenn der Verband die Einlage in die Spezialfinanzierung nicht selber vornimmt. (Anteil gemäss Kostenverteiler Verband).

⁴ Die einmaligen Anschlussgebühren dürfen an die jährliche Einlage in die Spezialfinanzierung Werterhalt angerechnet werden.

⁵ Gemäss Artikel 32, Absatz 4 KGV ist die Einlage in die Spezialfinanzierung auf jährlich Fr. 200 (Gemeinde und Region) pro Einwohnerwert beschränkt.

⁶ Einwohnerwert (EW): Gemäss Artikel 36g KGV.