

Einwohnergemeinde Rohrbach

Jahresrechnung 2021

4.2 Investitionsrechnung

Bezeichnung	Rechnung 2021		Budget 2021		Rechnung 2020	
	Ausgaben	Einnahmen	Ausgaben	Einnahmen	Ausgaben	Einnahmen
0 Allgemeine Verwaltung <i>Nettoausgaben/-einnahmen</i>	0.00	0.00	0.00	0.00	0.00	0.00
		0.00		0.00		0.00
1 Öffentliche Ordnung und Sicherheit <i>Nettoausgaben/-einnahmen</i>	0.00	0.00	0.00	0.00	0.00	0.00
		0.00		0.00		0.00
2 Bildung <i>Nettoausgaben/-einnahmen</i>	0.00	0.00	0.00	0.00	0.00	0.00
		0.00		0.00		0.00
3 Kultur, Sport und Freizeit <i>Nettoausgaben/-einnahmen</i>	0.00	0.00	0.00	0.00	0.00	0.00
		0.00		0.00		0.00
4 Gesundheit <i>Nettoausgaben/-einnahmen</i>	0.00	0.00	0.00	0.00	0.00	0.00
		0.00		0.00		0.00
5 Soziale Sicherheit <i>Nettoausgaben/-einnahmen</i>	0.00	0.00	0.00	0.00	0.00	0.00
		0.00		0.00		0.00
6 Verkehr und Nachrichtenübermittlung <i>Nettoausgaben/-einnahmen</i>	0.00	0.00	0.00	0.00	117'417.00	0.00
		0.00		0.00		117'417.00
7 Umweltschutz und Raumordnung <i>Nettoausgaben/-einnahmen</i>	22'000.00	0.00	0.00	0.00	78'000.00	0.00
		22'000.00		0.00		78'000.00
8 Volkswirtschaft <i>Nettoausgaben/-einnahmen</i>	0.00	0.00	0.00	0.00	0.00	0.00
		0.00		0.00		0.00
9 Finanzen <i>Nettoausgaben/-einnahmen</i>	0.00	22'000.00	0.00	0.00	0.00	195'417.00
	22'000.00			0.00	195'417.00	

Einwohnergemeinde Rohrbach

Jahresrechnung 2021

5 SACHGRUPPEN

5.1 Erfolgsrechnung

Bezeichnung	Rechnung 2021		Budget 2021		Rechnung 2020	
	Aufwand	Ertrag	Aufwand	Ertrag	Aufwand	Ertrag
3 Aufwand	6'689'111.72		6'955'880.00		6'911'138.54	
30 Personalaufwand	892'967.05		961'900.00		892'625.15	
31 Sach- und übriger Betriebsaufwand	912'768.54		970'560.00		972'581.23	
33 Abschreibungen Verwaltungsvermögen	145'348.20		145'100.00		154'276.00	
34 Finanzaufwand	63'411.13		69'630.00		418'410.47	
35 Einlagen in Fonds und Spezialfinanzierungen	276'842.80		236'100.00		299'410.55	
36 Transferaufwand	3'911'819.10		4'079'100.00		3'840'234.64	
38 Ausserordentlicher Aufwand	164'800.00		164'800.00		36'500.00	
39 Interne Verrechnungen	321'154.90		328'690.00		297'100.50	
4 Ertrag		6'819'684.74		6'527'610.00		6'677'195.23
40 Fiskalertrag		2'581'841.30		2'263'100.00		2'453'597.60
41 Regalien und Konzessionen		100'910.00		95'000.00		91'718.00
42 Entgelte		1'212'107.72		1'124'620.00		1'194'318.82
44 Finanzertrag		240'650.05		231'300.00		229'644.12
45 Entnahmen aus Fonds und Spezialfinanzierungen		149'753.40		153'850.00		140'567.50
46 Transferertrag		2'064'837.17		2'092'750.00		1'887'957.49
48 Ausserordentlicher Ertrag		148'430.20		238'300.00		382'291.20
49 Interne Verrechnungen		321'154.90		328'690.00		297'100.50
9 Abschlusskonten	130'573.02		4'510.00	432'780.00	57'434.37	291'377.68
90 Abschluss Erfolgsrechnung	130'573.02		4'510.00	432'780.00	57'434.37	291'377.68
Total	6'819'684.74	6'819'684.74	6'960'390.00	6'960'390.00	6'968'572.91	6'968'572.91

Einwohnergemeinde Rohrbach

Jahresrechnung 2021

5.2 Investitionsrechnung

Bezeichnung	Rechnung 2021		Budget 2021		Rechnung 2020	
	Ausgaben	Einnahmen	Ausgaben	Einnahmen	Ausgaben	Einnahmen
5 Investitionsausgaben	22'000.00		0.00		195'417.00	
50 Sachanlagen	22'000.00		0.00		78'000.00	
51 Investitionen auf Rechnung Dritte	0.00		0.00		0.00	
52 Immaterielle Anlagen	0.00		0.00		0.00	
54 Darlehen	0.00		0.00		0.00	
55 Beteiligungen und Grundkapitalien	0.00		0.00		0.00	
56 Investitionsbeiträge	0.00		0.00		117'417.00	
57 Durchlaufende Investitionsbeiträge	0.00		0.00		0.00	
59 Übertrag an Bilanz	0.00		0.00		0.00	
6 Investitionseinnahmen		22'000.00		0.00		195'417.00
60 Übertrag von Sacheinlagen in das Finanzvermögen		0.00		0.00		0.00
61 Rückerstattungen		0.00		0.00		0.00
62 Abgang immaterielle Anlagen		0.00		0.00		0.00
63 Investitionsbeiträge		0.00		0.00		0.00
64 Rückzahlungen von Darlehen		0.00		0.00		0.00
65 Übertrag von Beteiligungen		0.00		0.00		0.00
66 Rückzahlung eigener Investitionsbeiträge		0.00		0.00		0.00
67 Durchlaufende Investitionsbeiträge		0.00		0.00		0.00
69 Übertrag an Bilanz		22'000.00		0.00		195'417.00
Total	22'000.00	22'000.00	0.00	0.00	195'417.00	195'417.00

Einwohnergemeinde Rohrbach

Jahresrechnung 2021

6 GELDFLUSSRECHNUNG

Bezeichnung	2021	2020
Geldfluss aus betrieblicher Tätigkeit		
Ertragsüberschuss / (-) Aufwandüberschuss	82'367.85	-262'682.00
Abschreibungen Verwaltungsvermögen	26'497.80	13'708.50
Abschreibungen Investitionsbeiträge	0.00	0.00
Einlagen in das Eigenkapital	164'800.00	36'500.00
(-) Entnahmen aus dem Eigenkapital	-148'430.20	-382'291.20
(-) Gewinne aus Verkauf Finanzanlagen FV / Verluste aus Veräusserung Finanzanlagen FV und Übertragung Finanzanlagen FV ins VV	-2'346.50	0.00
(-) Gewinne aus Verkauf Sachanlagen FV / Verluste aus Veräusserung Sachanlagen FV und Übertragung Sachanlagen FV ins VV	-1'360.00	0.00
(-) Wertberichtigungen Anlagen FV / Wertberichtigungen Anlagen FV	-8'049.50	364'765.50
Wertberichtigungen Darlehen/Beteiligungen VV	0.00	0.00
(-) Aufwertung VV	0.00	0.00
(-) Zunahme/Abnahme Forderungen	-374'208.72	103'627.41
Abnahme/(-) Zunahme Vorräte	0.00	0.00
Abnahme/(-) Zunahme aktive Rechnungsabgrenzungen	0.00	5'110.40
Zunahme/(-) Abnahme Laufende Verbindlichkeiten	8'297.10	14'192.05
(-) Abnahme/Zunahme kurzfr. Rückstellungen	-24'400.00	19'500.00
(-) Abnahme/Zunahme passive Rechnungsabgrenzungen	-16'547.00	54'672.25
(-) Abnahme/Zunahme langfr. Rückstellungen	0.00	0.00
Zunahme/(-) Abnahme übrige Spezialfinanzierungen	10'722.80	11'607.70
Geldfluss aus betrieblicher Tätigkeit Einwohnergemeinde (allg. Haushalt)	-282'656.37	-21'289.39

Einwohnergemeinde Rohrbach

Jahresrechnung 2021

Bezeichnung	2021	2020
Geldfluss Wasserversorgung		
Ertragsüberschuss / (-) Aufwandüberschuss	18'131.82	28'541.80
Abschreibungen Verwaltungsvermögen	115'715.75	115'715.75
Abschreibungen Investitionsbeiträge	0.00	0.00
(-) Aufwertung VV	0.00	0.00
Abnahme/(-) Zunahme Forderungen	7'285.50	-18'413.65
Abnahme/(-) Zunahme aktive Rechnungsabgrenzungen	0.00	0.00
Abnahme/(-) Zunahme Vorräte	0.00	0.00
Zunahme/(-) Abnahme Laufende Verbindlichkeiten	5'065.85	-297.90
(-) Abnahme/Zunahme passive Rechnungsabgrenzungen	0.00	0.00
Zunahme/(-) Abnahme Vorfinanzierung Werterhalt	19'339.25	28'583.95
(-) Abnahme/Zunahme übrige Vorfinanzierungen	0.00	0.00
Geldfluss aus betrieblicher Tätigkeit Wasserversorgung	165'538.17	154'129.95
Geldfluss Abwasserentsorgung		
Ertragsüberschuss / (-) Aufwandüberschuss	29'927.90	28'892.57
Abschreibungen Verwaltungsvermögen	3'134.65	24'851.75
Abschreibungen Investitionsbeiträge	0.00	0.00
(-) Aufwertung VV	0.00	0.00
Abnahme/(-) Zunahme Forderungen	14'313.85	-29'100.90
Abnahme/(-) Zunahme aktive Rechnungsabgrenzungen	0.00	0.00
Abnahme/(-) Zunahme Vorräte	0.00	0.00
(-) Abnahme/Zunahme Laufende Verbindlichkeiten	-14'506.60	13'640.50
(-) Abnahme/Zunahme passive Rechnungsabgrenzungen	0.00	0.00
Zunahme/(-) Abnahme Vorfinanzierung Werterhalt	127'930.35	118'651.40
(-) Abnahme/Zunahme übrige Vorfinanzierungen	0.00	0.00
Geldfluss aus betrieblicher Tätigkeit Abwasserentsorgung	160'800.15	156'935.32

Einwohnergemeinde Rohrbach

Jahresrechnung 2021

Bezeichnung	2021	2020
Geldfluss Abfall		
Ertragsüberschuss / (-) Aufwandüberschuss	145.45	-28'695.68
Abschreibungen Verwaltungsvermögen	0.00	0.00
Abschreibungen Investitionsbeiträge	0.00	0.00
(-) Aufwertung VV	0.00	0.00
Abnahme/(-) Zunahme Forderungen	251'980.90	-352'473.05
Abnahme/(-) Zunahme aktive Rechnungsabgrenzungen	0.00	0.00
Abnahme/(-) Zunahme Vorräte	0.00	9'372.60
(-) Abnahme/Zunahme Laufende Verbindlichkeiten	-50'646.85	54'271.65
(-) Abnahme/Zunahme passive Rechnungsabgrenzungen	0.00	0.00
(-) Abnahme/Zunahme Vorfinanzierungen	0.00	0.00
Geldfluss aus betrieblicher Tätigkeit Abfall	201'479.50	-317'524.48
Geldfluss aus betrieblicher Tätigkeit Gemeindebetriebe	527'817.82	-6'459.21
Total Geldfluss aus betrieblicher Tätigkeit	245'161.45	-27'748.60
Geldfluss aus Investitionstätigkeit		
Zahlungen für Nettoinv. Sachanlagen + Immat. Anlagen+ Investitionsbeiträge VV	-22'000.00	-195'417.00
(-) Auszahlungen für Darlehen/Beteiligungen VV	0.00	0.00
Einzahlung für Darlehen/Beteiligungen VV	0.00	0.00
(-) Kauf Sachanlagen FV	0.00	0.00
Verkauf Sachanlagen FV	1'360.00	0.00
(-) Investitionen Sachanlagen FV	0.00	0.00
(-) Kauf kurzfristige Finanzanlagen FV	0.00	0.00
Verkauf kurzfristige Finanzanlagen FV	0.00	0.00
(-) Kauf langfristige Finanzanlagen FV	0.00	0.00
Verkauf langfristige Finanzanlagen FV	14'785.00	300'000.00
Geldfluss aus Investitionstätigkeit Einwohnergemeinde (allg. Haushalt)	-5'855.00	104'583.00

Einwohnergemeinde Rohrbach

Jahresrechnung 2021

Bezeichnung	2021	2020
Geldfluss Wasserversorgung		
Zahlungen für Nettoinvestitionen VV Wasserversorgung	0.00	0.00
Geldfluss aus Investitionstätigkeit Wasserversorgung	0.00	0.00
Geldfluss Abwasserentsorgung		
Zahlungen für Nettoinvestitionen VV Abwasserentsorgung	0.00	0.00
Geldfluss aus Investitionstätigkeit Abwasserentsorgung	0.00	0.00
Geldfluss Abfall		
Zahlungen für Nettoinvestitionen VV Abfall	0.00	0.00
Geldfluss aus Investitionstätigkeit Abfall	0.00	0.00
Geldfluss aus Investitionstätigkeit Gemeindebetriebe	0.00	0.00
Total Geldfluss aus Investitionstätigkeit	-5'855.00	104'583.00
Geldfluss aus Finanzierungstätigkeit		
Zunahme/ (-) Abnahme Kontokorrente mit Dritten	0.00	0.00
Aufnahme kurzfristige Finanzverbindlichkeiten	0.00	0.00
(-) Rückzahlung kurzfristige Finanzverbindlichkeiten	0.00	0.00
Aufnahme langfristige Finanzverbindlichkeiten	0.00	0.00
(-) Rückzahlung langfristige Finanzverbindlichkeiten	0.00	0.00
(-) Abnahme/Zunahme Stiftungen, Legate, Zuwendungen im FK sowie Fonds im FK	-44'642.55	-9'504.10
Geldfluss aus Finanzierungstätigkeit Einwohnergemeinde (allg. Haushalt)	-44'642.55	-9'504.10
Total Geldfluss (alle)	194'663.90	67'330.30
Bestand Flüssige Mittel und kurzfristige Geldanlagen 1.1.	5'228'076.65	5'160'746.35
Bestand Flüssige Mittel und kurzfristige Geldanlagen 31.12.	5'422'740.55	5'228'076.65

Einwohnergemeinde Rohrbach

Jahresrechnung 2021

Zusammenfassung nach Tätigkeit	2021	2020
Total Geldfluss aus betrieblicher Tätigkeit	245'161.45	-27'748.60
Total Geldfluss aus Investitionstätigkeit	-5'855.00	104'583.00
Total Geldfluss auf Finanzierungstätigkeit (allg. Haushalt)	-44'642.55	-9'504.10
Total Geldfluss (alle)	194'663.90	67'330.30

Zusammenfassung nach Haushalt	2021	2020
Total Geldfluss Steuerfinanzierter Haushalt	-333'153.92	73'789.51
Total Geldfluss Wasser	165'538.17	154'129.95
Total Geldfluss Abwasser	160'800.15	156'935.32
Total Geldfluss Abfall	201'479.50	-317'524.48
Total Geldfluss Gesamthaushalt	194'663.90	67'330.30

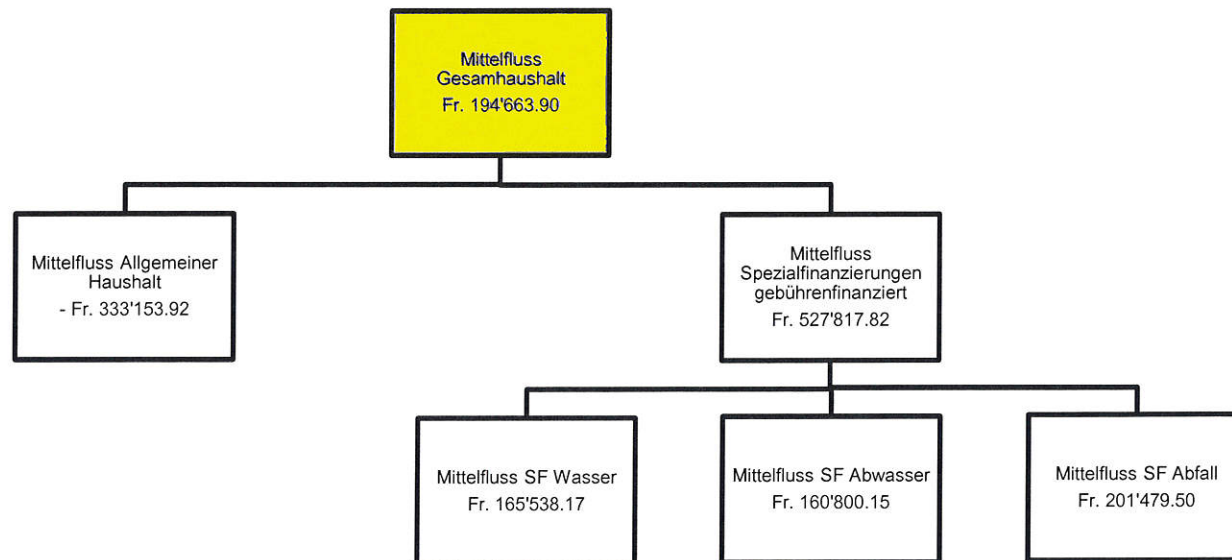

Einwohnergemeinde Rohrbach

Jahresrechnung 2021

7 FINANZKENNZAHLEN

7.1 Gesamthaushalt

Kennzahl	Jahresrechnung 2021	Durchschnitt 2017 - 21	Kommentar / Interpretation
Nettoverschuldungsquotient	-289.08%	-295.68%	Zeigt welcher Anteil der direkten Steuern der NP und JP +/- Finanzausgleich erforderlich wäre, um die Nettoschulden zu tilgen. Ein negativer Wert bedeutet, dass die Gemeinde keine Nettoschulden hat, sondern Nettovermögen ausweist. Richtwert: < 100 % = gut; 100 - 150 % = genügend
Selbstfinanzierungsgrad	1906.27%	75.99%	Gibt an in welchem Ausmass Neuinvestitionen durch selbsterwirtschaftete Mittel finanziert werden können. Jeder Selbstfinanzierungsgrad unter 100 % führt zwangsläufig zu einer Neuverschuldung, wenn nicht durch die Auflösung von Finanzvermögen zusätzliche Mittel verfügbar gemacht werden können. Der Jahreswert ist aufgrund der geringen Investitionen und des positiven Rechnungsergebnisses mehr als genügend. Im Mehrjahresdurchschnitt ist die Kennzahl knapp vertretbar. Mittelfristig sollte der Selbstfinanzierungsgrad gegen 100 % betragen. Richtwert: > 100 % = ideal; 80 - 100 % = gut bis vertretbar
Zinsbelastungsanteil	-0.15%	-0.27%	Sagt aus welcher Anteil des laufenden Ertrages durch den Nettozinsaufwand gebunden wird. Ein negativer Wert zeigt an, dass mehr Zinsertrag erwirtschaftet wird als für Zinsen ausgegeben werden muss. Sowohl die Kennzahl 2021 als auch der Durchschnittswert weisen einen sehr tiefen Zinsbelastungsanteil auf. Richtwert: 0 - 4 % = gut
Bruttoverschuldungsanteil	3.15%	3.57%	Wie viele Prozente des Finanzertrages werden benötigt, um die Burttoschulden abzubauen. Richtwert: < 50 % = sehr gut; 50 - 100 % = gut
Investitionsanteil	0.38%	5.02%	Zeigt das Verhältnis der Investitionen zum jährlichen Gesamtaufwand. Richtwert < 10 % = schwach; 10 - 20 % = mittel
Kapitaldienstanteil	2.10%	2.64%	Wie stark wird der laufende Ertrag durch den Kapitaldienst belastet. Beide Kennzahlen weisen eine geringe Belastung für die Belastung durch Nettozinsen und Abschreibungen auf. Richtwert < 5 % = geringe Belastung; 5 - 15 % tragbare Belastung
Nettoschuld in Franken pro Einwohner	-5'482.44		Die Nettoschuld wird als Gradmesser für die Verschuldung verwendet. Ein negativer Wert entspricht einem Nettovermögen pro Einwohner

Einwohnergemeinde Rohrbach

Jahresrechnung 2021

Kennzahl	Jahresrechnung 2021	Durchschnitt 2017 - 21	Kommentar / Interpretation
Selbstfinanzierungsanteil	6.47%	3.42%	Zeigt welcher Anteil des Ertrages zur Finanzierung der Investitionen oder zum Abbau von Schulden aufgewendet werden kann. Je höher der Selbstfinanzierungsanteil desto besser. Als Minimalanforderung muss der Selbstfinanzierungsanteil mindestens positiv sein. Kann aufgrund des vorhandenen Eigenkapitals mittelfristig verkraftet werden. Richtwert: > 20 % = gut; 20 - 10 % = mittel; < 10 % = schlecht
Nettozinsbelastungsanteil	-4.73%	-2.28%	Welcher Anteil des Steuerertrages muss für die Verzinsung der Schulden aufgewendet werden. Je kleiner ein Nettozinsbelastungsanteil ist, desto besser. Beide Werte weisen ein sehr gutes Verhältnis aus.
Massgebliches Eigenkapital pro Einwohner	5'916.99		Vergleichsgrösse für den Finanzausgleich

7.2 Allgemeiner Haushalt

Kennzahl	Jahresrechnung 2021	Durchschnitt 2017 - 21	Kommentar / Interpretation
Selbstfinanzierungsgrad	569.25%	-70.78%	Gibt an in welchem Ausmass Neuinvestitionen durch selbsterwirtschaftete Mittel finanziert werden können. Kennzahl kann von Jahr zu Jahr sehr stark schwanken, deshalb Betrachtung über mehrer Jahre. Der Jahreswert ist aufgrund der tiefen Investitionen und des positiven Rechnungsergebnisses mehr als genügend. Der Mehrjahresdurchschnitt ist ungenügend, kann aber aufgrund der vorhanden finanziellen Mittel zumindest mittelfristig verkraftet werden. Ein Selbstfinanzierungsgrad mindestens beim Durchschnittswert von 100 % ist anzustreben.
Bilanzüberschussquotient	263.66%	278.35%	Gibt das Verhältnis des Bilanzüberschusses zum Steuerertrag +/- Finanzausgleich an. Die Kennzahl wird als grosser Bilanzüberschussquotient eingestuft. Richtwert: > 60 % = gross

Einwohnergemeinde Rohrbach

Jahresrechnung 2021

7.3 Spezialfinanzierung Wasserversorgung

Kennzahl	Jahresrechnung 2021	Durchschnitt 2017 - 21	Kommentar / Interpretation
Selbstfinanzierungsgrad	—	641.01%	Gibt an in welchem Ausmass Neuinvestitionen durch selbsterwirtschaftete Mittel finanziert werden können. Im Rechnungsjahr keine Investitionen
Kostendeckungsgrad	105.31%	105.65%	Misst das Verhältnis vom Ertrag zum Aufwand. Ist der Kostendeckungsgrad grösser als 100 %, so wurde ein Gewinn erwirtschaftet, ist er kleiner als 100 %, so ist ein Verlust entstanden.
Werterhaltungsquote	1.99%		Gibt das Verhältnis von Werterhalt zu den Wiederbeschaffungswerten an.

7.4 Spezialfinanzierung Abwasserentsorgung

Kennzahl	Jahresrechnung 2021	Durchschnitt 2017 - 21	Kommentar / Interpretation
Selbstfinanzierungsgrad	—	347.58%	Gibt an in welchem Ausmass Neuinvestitionen durch selbsterwirtschaftete Mittel finanziert werden können. Im Rechnungsjahr keine Investitionen
Kostendeckungsgrad	109.54%	104.36%	Misst das Verhältnis vom Ertrag zum Aufwand. Ist der Kostendeckungsgrad grösser als 100 %, so wurde ein Gewinn erwirtschaftet, ist er kleiner als 100 %, so ist ein Verlust entstanden.
Werterhaltungsquote	5.81%		Gibt das Verhältnis von Werterhalt zu den Wiederbeschaffungswerten an.

Einwohnergemeinde Rohrbach

Jahresrechnung 2021

7.5 Spezialfinanzierung Abfall

Kennzahl	Jahresrechnung 2021	Durchschnitt 2017 - 21	Kommentar / Interpretation
Selbstfinanzierungsgrad	—		Gibt an in welchem Ausmass Neuinvestitionen durch selbsterwirtschaftete Mittel finanziert werden können. Im Rechnungsjahr keine Investitionen.
Kostendeckungsgrad	100.06%	98.97%	Misst das Verhältnis vom Ertrag zum Aufwand. Ist der Kostendeckungsgrad grösser als 100 %, so wurde ein Gewinn erwirtschaftet, ist er kleiner als 100 %, so ist ein Verlust entstanden.

Einwohnergemeinde Rohrbach

Jahresrechnung 2021

8 ANTRAG DER EXEKUTIVE

Gemäss Art. 71 GG verabschiedet der Gemeinderat die Jahresrechnung 2021 der Einwohnergemeinde Rohrbach:

ERFOLGSRECHNUNG	Aufwand Gesamthaushalt	Fr.	6'689'111.72
	Ertrag Gesamthaushalt	Fr.	6'819'684.74
	Ertragsüberschuss	Fr.	130'573.02
davon	Aufwand Allgemeiner Haushalt	Fr.	5'769'527.09
	Ertrag Allgemeiner Haushalt	Fr.	5'851'894.94
	Ertragsüberschuss	Fr.	82'367.85
	Aufwand Wasserversorgung	Fr.	341'571.08
	Ertrag Wasserversorgung	Fr.	359'702.90
	Ertragsüberschuss	Fr.	18'131.82
	Aufwand Abwasserentsorgung	Fr.	313'858.70
	Ertrag Abwasserentsorgung	Fr.	343'786.60
	Ertragsüberschuss	Fr.	29'927.90
	Aufwand Abfall	Fr.	264'154.85
	Ertrag Abfall	Fr.	264'300.30
	Ertragsüberschuss	Fr.	145.45
INVESTITIONSRECHNUNG	Ausgaben	CHF	22'000.00
	Einnahmen	CHF	0.00
	Nettoinvestitionen	CHF	22'000.00
NACHKREDITE gem. separater Tabelle		CHF	0.00

Einwohnergemeinde Rohrbach

Jahresrechnung 2021

ANTRAG:

Der Gemeindeversammlung wird beantragt, die Jahresrechnung 2021 mit einem Ertragsüberschuss von Fr. 130'573.02 sowie Nettoinvestitionen über Fr. 22'000.00 zu genehmigen und zur Kenntnis zu nehmen, dass keine Nachkredite von der Gemeindeversammlung zu genehmigen sind.

EINWOHNERGEMEINDE ROHRBACH

Hubert Kölliker
Gemeindepräsident

Nicole Schär
Gemeindeschreiberin

Thomas Mäder
Finanzverwalter

Rohrbach, 22. März 2022

9 BESTÄTIGUNGSBERICHT

10 GENEHMIGUNG DER JAHRESRECHNUNG

Das beschlussfassende Organ der Einwohnergemeinde Rohrbach hat die Jahresrechnung 2021 am 02.05.2022 gemäss dem vorstehenden Antrag des Gemeinderates vom 22.03.2022 genehmigt.

Rohrbach, 02.05.2022

EINWOHNERGEMEINDE ROHRBACH

Hubert Kölliker
Gemeindepräsident

Schär Nicole
Gemeindeschreiberin

Einwohnergemeinde Rohrbach

Jahresrechnung 2021

11 ANHANG

11.1 Regelwerk

11.1.1 Angewendetes Regelwerk

Der Rechnungsabschluss der Einwohnergemeinde Rohrbach ist in Übereinstimmung mit den geltenden kantonalen gesetzlichen Grundlagen erstellt worden.

Gemeindegesezt (GG, BSG 170.11)

Gemeindeverordnung (GV, BSG 170.111)

Direktionsverordnung über den Finanzhaushalt der Gemeinden (FHDV, BSG 170.511)

Diese orientieren sich gemäss Art. 70 Absatz 1 GG am Harmonisierten Rechnungslegungsmodell für die Kantone und Gemeinden, HRM2, laut Handbuch der Konferenz der Kantonalen Finanzdirektoren. Die kantonalen Bestimmungen weichen in einzelnen Bereichen von den Empfehlungen des HRM2 ab.

11.1.2 Bewertung Finanzvermögen*

Vermögenswerte im Finanzvermögen werden bilanziert, wenn sie einen künftigen Nutzen erbringen und ihr Wert verlässlich ermittelt werden kann. Sie werden bei erstmaliger Bilanzierung zu Anschaffungs- bzw. Herstellungskosten bilanziert. Entstehen der Gemeinde keine Kosten, wird zum Verkehrswert zum Zeitpunkt des Zugangs bilanziert. Die Vermögenswerte werden wie folgt bewertet:

Art des Finanzvermögens	Bewertungsgrundsatz
Grundstücke im Kt. Bern	amtlicher Wert x Faktor 1,4
Liegenschaften Kt. Bern	amtlicher Wert x Faktor 1,4
Festverzinsliche Anlagen	Nominalwert
Börsenkotierte Wertpapiere	Kurswert
Nicht börsenkotierte Wertpapiere	Dividende mit 8 % kapitalisiert
Flüssige Mittel	Nominalwert

Einwohnergemeinde Rohrbach

Jahresrechnung 2021

Folgebewertung Finanzvermögen

Gemäss Gemeindeverordnung (GV) Art. 81 haben Folgebewertungen zum Verkehrswert am Bilanzstichtag zu erfolgen, wobei eine systematische Neubewertung bei Liegenschaften mit Ausnahme von Baurechten alle fünf Jahre oder bei Änderung des amtlichen Werts, bei allen anderen Vermögenswerten jährlich erfolgt. Die Bilanzwerte sind bei eingetretenen dauerhaften Wertminderungen oder Verlusten sofort zu berichtigen. Das Finanzvermögen wurde gemäss Anhang 1 der GV periodisch neu bewertet:

Konto	Kontobezeichnung	Auf-/Abwertung	Buchwert 31.12.21	Letzmalige Bewertung
10800.01	Grundstück Finanzvermögen Gst Nr. 238 Gummi, Auswil	0.00	3'136.00	31.12.2020 (AN)
10840.01	Stockwerkeigentum Bahnhofstrasse 9			
	Wohnung 1. OG SW	0.00	319'886.00	31.12.2020 (AN)
	Wohnung 1. OG SO	0.00	239'554.00	31.12.2020 (AN)
	Wohnung 2. OG SO	0.00	239'554.00	31.12.2020 (AN)
	Wohnung 2 OG Ost	0.00	203'714.00	31.12.2020 (AN)
	Wohnung 2. OG NO	0.00	189'280.00	31.12.2020 (AN)
	Wohnung 2. OG West	0.00	203'392.00	31.12.2020 (AN)
	Wohnung DG SW	0.00	251'944.00	31.12.2020 (AN)
	Wohnung DG SO	0.00	203'084.00	31.12.2020 (AN)
	Wohnung DG Ost	0.00	312'676.00	31.12.2020 (AN)
	Wohnung DG West	0.00	312'676.00	31.12.2020 (AN)
	Total		2'475'760.00	
10700.01	Aktien BWK Energie AG	1'940.00	11'860.00	31.12.2021
10703.01	Valiant Aktiendepot	6'109.50	26'652.50	31.12.2021

11.1.3 Bewertung Verwaltungsvermögen

Vermögenswerte im Verwaltungsvermögen werden bilanziert, wenn sie einen künftigen mehrjährigen öffentlichen Nutzen hervorbringen und ihr Wert verlässlich ermittelt werden kann. Sie werden zu Anschaffungs- bzw. Herstellkosten nach der Nettomethode bilanziert und nach der definierten Nutzungsdauer linear abgeschrieben. Entstehen der Gemeinde keine Kosten, wird zum Verkehrswert zum Zeitpunkt des Zugangs bilanziert. Die Bilanzwerte sind bei eingetretenen dauerhaften Wertminderungen oder Verlusten sofort zu berichtigen. Die geltenden Anlagekategorien und Nutzungsdauern sind in Anhang 2 GV umschrieben.

Einwohnergemeinde Rohrbach

Jahresrechnung 2021

11.1.4 Aktivierungsgrenzen

Allgemeiner Haushalt	Fr. 40'000.00
Spezialfinanzierung Wasserversorgung	Fr. 20'000.00
Spezialfinanzierung Abwasserentsorgung	Fr. 20'000.00

11.1.5 Bestehendes Verwaltungsvermögen

Da das bestehende Verwaltungsvermögen per 31.12.2015 vollumfänglich abgeschrieben wurde, besteht in der Jahresrechnung der Einwohnergemeinde Rohrbach kein Vermögen, welches linear abgeschrieben werden muss. Von dieser Regelung ausgenommen sind:

- Darlehen und Beteiligungen des Verwaltungsvermögens
- Verwaltungsvermögen, das nach den Vorschriften der besonderen Gesetzgebung abzuschreiben ist
- Investitionen für Anlagen im Bau
- Das Verwaltungsvermögen in den Bereichen Wasser und Abwasser.

11.2 Grundlagen der Jahresrechnung

Als Grundlage für die Jahresrechnung 2021 dienten das Budget 2021 und die Vorjahresrechnung 2020.

Genehmigung/Prüfung:

	Budget 2021	Jahresrechnung 2020
Gemeinderat	17.08.2020	23.03.2021
Bestätigungsbericht Rechnungsprüfungsorgan		06.04.2021
Gemeindeversammlung	19.10.2020	31.05.2021

Einwohnergemeinde Rohrbach

Jahresrechnung 2021

11.3 Eigenkapitalnachweis

in Tausend Fr.

Eigenkapital per 01.01.2021		Veränderungsnachweis						Eigenkapital per 31.12.2021		
		Erhöhung (+) durch			Reduktion (-) durch					
SG	Fr.	SG	Fr.	SG	Fr.	SG	Fr.	SG	Fr.	
29	Eigenkapital		10'384		572		-267		10'689	
290	Verpflichtungen (+) bzw. Vorschüsse (-) gegenüber Spezialfinanzierungen		849	Einlagen SF EK	59	Entnahme aus SF EK	0	290	Verpflichtungen (+) bzw. Vorschüsse (-) gegenüber Spezialfinanzierungen	908
29000	SF Feuerwehr, einseitig	247	3510.01	11	4510.01	0	29000	SF Feuerwehr, einseitig	258	
29001	SF Wasserversorgung	303	9010.01	18	9011.01	0	29001	SF Wasserversorgung	321	
29002	SF Abwasserentsorgung	260	9010.01	30	9011.01	0	29002	SF Abwasserentsorgung	289	
29003	SF Abfall	40	9010.01	0	9011.01	0	29003	SF Abfall	40	
293	Vorfinanzierungen		820	Einlagen in Vorfinanzierungen EK	303	Entnahme aus Vorfinanzierungen EK	-139	293	Vorfinanzierungen	984
29300	SF Liegenschaften FV	269	3893.01	37	4893.01	-20	29300	SF Liegenschaften FV	286	
29301	Wasserversorgung WE	184	3510.50	20	4510.01	0	29301	Wasserversorgung WE	203	
			3510.10	115	4510.01	-116				
29302	Abwasserentsorgung WE	367	3510.50	45	4510.01	0	29302	Abwasserentsorgung WE	495	
			3510.10	86	4510.01	-3				
294	Reserven		162	Einlagen	0	Entnahmen	0	294	Reserven	162
29400	Zusätzliche Abschreibungen	162	3894.01	0	4894.01	0	29400	Zusätzliche Abschreibungen	162	
296	Neubewertungsreserve		960	Einlagen	128	Entnahmen	-128	296	Neubewertungsreserve	960
29600	Neubewertungsreserve	960		0	4896.01	-128	29600	Neubewertungsreserve	832	
29601	Schwankungsreserve	0	3896.01	128	4896.02	0	29601	Schwankungsreserve	128	
299	Bilanzüberschuss		7'593	Jahresergebnis Überschuss (+)	82	Jahresergebnis Defizit (-)		299	Bilanzüberschuss	7'676
			2990		2990					

Einwohnergemeinde Rohrbach

Jahresrechnung 2021

11.4 Rückstellungsspiegel

205 Kurzfristige Rückstellungen							
Konto	Bezeichnung	Buchwert 01.01.2021	Veränderung			Buchwert 31.12.2021	Kommentar
			Bildung	Verwendung	Auflösung		
20500.01	Kurzfr. Rückstellung aus Mehrleistungen Personal	40'600.00	0.00	0.00	24'400.00	16'200.00	Ferienanspruch Personal

208 Langfristige Rückstellungen							
Konto	Bezeichnung	Buchwert 01.01.2021	Veränderung			Buchwert 31.12.2021	Kommentar
			Bildung	Verwendung	Auflösung		
		0.00	0.00	0.00	0.00	0.00	Keine langfristigen Rückstellungen vorhanden

Total kurzfristige Rückstellungen	40'600.00	0.00	0.00	24'400.00	16'200.00	
Total langfristige Rückstellungen	0.00	0.00	0.00	0.00	0.00	
Total Rückstellungen	40'600.00	0.00	0.00	24'400.00	16'200.00	

Einwohnergemeinde Rohrbach

Jahresrechnung 2021

11.5 Beteiligungsspiegel

Beteiligungen (im Sinne der öffentlichen Aufgabenerfüllung)											
Name, Sitz Rechtsform	Tätigkeitsgebiet	Nominalkapital (100%)	Anteil	Stimmanteil - E: Exekutive - L: Legislative	Wesentliche Beteiligte	Buchwert per 31.12.	Anschaffungs- wert	Wesentliche Beteiligungen der Organisation	Rechnungslegungs- norm; Aussage zur Jahresrechnung Jahresrechnung	Zahlungsströme Berichtsjahr	Spezifische Risiken
Gemeindeeigene Unternehmen (Anstalten) gem. Art. 64 Abs. 1 Bst. b GG											
keine											
Öffentlich-rechtliche Organisationen der interkommunalen Zusammenarbeit (Gemeindeverbände, Anstalten etc.)*											
Oberstufenverband Kleindietwil, Madiswil	Führung Oberstufenzentrum			E: zwei Mitglieder Schulkommission L: Stimmkraft nach Einwohnerzahl, aktuell Rohrbach 5 Stimmen	Auswil, Madiswil, Oeschenschbach, Rohrbach, Rohrbachgraben, Urnenbach				HRM2, Rechnungsführung durch Einwohnergemeinde Rohrbach	Schulgeld Fr. 109'200 Gehaltskostenanteil Fr. 282'400, Investitionsanteil Fr. 8'400.00	Haftung durch Verbandsvermögen, bei Austritt während 4 Jahren, Anteil an Aufwand- und Ertragsüberschüssen nach Schülerzahl
Sozialdienst Region Trachselwald, Sumiswald	Führen des regionalen Sozialdienstes			L: 1 Stimme pro tausend Einwohner	Affoltern i.E., Auswil, Dürrenroth, Eriswil, Gondiswil, Huttwil, Lützelflüh, Rohrbach, Rüegsau, Sumiswald, Trachselwald, Walterswil, Wyssachen				HRM2	Fr. 38'000.00	Haftung durch Verbandsvermögen, Deckung nicht lastenausgleichb. Aufwandüberschuss nach Einwohnerzahl, bei Austritt Haftung während 5 Jahren
Bevölkerungsschutz Amt Trachselwald plus, Trachselwald	Gewährleistung der öffentlichen Sicherheit im Verbandsgebiet			L: 2 Stimmen	Affoltern i.E., Auswil, Dürrenroth, Eriswil, Gondiswil, Hasle b.B. Huttwil, Lützelflüh, Rohrbach, Rüegsau, Rohrbachgraben, Sumiswald, Trachselwald, Walterswil, Wyssachen				HRM2	Fr. 22'500.00	Haftung durch Verbandsvermögen, Aufwandüberschuss nach mittlerer Wohnbevölkerung, nach Austritt Haftung während 5 Jahren
Gemeindeverband Kulturförderung Region Oberaargau, Langenthal	Aufgabenerfüllung im Sinne des kantonalen Kulturförderungsgesetz			L: 2 Stimmen	Gemeinden des Verwaltungskreises Oberaargau					Mitgliederbeitrag pro Einwohner; Fr. 5'100.00	Haftung durch das Verbandsvermögen
Juristische Personen des Privatrechts*											
ZALA AG Aarwangen	Betreiben einer Abwasserreinigungs- anlage	15'000'000	3.53%	529 Aktien à nom. Fr. 1'000.00	18 Gemeinden	0.00	529'000.00		OR	154'000.00	Max. mit dem Wert der Beteiligung
ZAR Emmental-Oberaargau AG, Aarwangen	Kompetenzzentrum für die Ausbildung im Zivilschutz	1'029'000	0.97%	10 Aktien à nom. Fr. 1'000.00	99 Gemeinden	1.00	10'000.00		OR		Max. mit dem Wert der Beteiligung

Einwohnergemeinde Rohrbach

Jahresrechnung 2021

Beteiligungen (im Sinne der öffentlichen Aufgabenerfüllung)											
Name, Sitz Rechtsform	Tätigkeitsgebiet	Nominalka- pital (100%)	Anteil	Stimmanteil - E Exekutive	Wesentliche Beteiligte	Buchwert per 31.12.	Anschaffungs- wert	Wesentliche Beteiligungen	Rechnungslegungs- norm; Aussage zur Jahresrechnung	Zahlungsströme Berichtsjahr	Spezifische Risiken
KEBAG AG, Zuchwil	Kehrichtbeseitigung			5 Aktien à nom. Fr. 1'000.00.		1.00	5'000.00		OR		Max. mit dem Wert der Beteiligung.
ImmobilienGenossenschaft Oberaargau	Bereitstellung von Infrastruktur für Wohnen, Betreuen + Pflegen von betagten Menschen und Menschen mit einer Behinderung			9 Anteilscheine à Fr. 1'000.00.	42 Oberaargauer Gemeinden	1.00	9'000.00		OR		Für Verbindlichkeiten haftet nur das Genossenschafts-vermögen
BKW AG	Energie/Infrastruktur			100 Aktien à nom. Fr. 2.50		7'140.00	11'080.00		OR	Dividende 240.00	Max. mit dem Wert der Beteiligung
UBS Group AG	Bank			200 Aktien à nom. Fr. 0.10		2'445.00	13'940.00		OR	Dividende 70.00	Max. mit dem Wert der Beteiligung
Petroplus Holdings AG	Raffinerie			250 Aktien à nom. Fr. 7.48		0.00	17'084.80		OR		Max. mit dem Wert der Beteiligung
Kudelski SA	digitale Sicherheitssysteme			500 Aktien à nom. Fr. 10.00		2'875.00	8'325.00		OR	Dividende 50.00	Max. mit dem Wert der Beteiligung
Sulzer	Industrie			100 Aktien à nom. Fr. 0.01		10'800.00	12'420.00		OR	Dividende 400.00	Max. mit dem Wert der Beteiligung
Swatch Group	Uhrenindustrie			150 Aktien à nom. Fr. 0.45		7'672.50	11'152.50		OR	Dividende 105.00	Max. mit dem Wert der Beteiligung
Ferienheim Eriz Hüttwil	Ferienheim			41 AS à Fr. 100.00		1.00	4'100.00		OR		
Jahrbuchvereinigung Oberaargau	Herausgabe Jahrbuch Oberaargau			E 100 %					OR	Mitgliederbeitrag Fr. 100.00	Haftung Vereinsvermögen
Anzeiger Oberaargau AG	Herausgabe Anzeiger Oberaargau			59 Aktien à nom. Fr. 100.00		0.00	0.00		OR	Dividende 8'850.00	Max. mit dem Wert der Beteiligung
Verband Bernischer Gemeinden	Koordiniert Interessen der bernischen Gemeinden und unterstützt sie in der Wahrung der Autonomie			E 100 %					OR	Mitgliederbeitrag nach Anzahl Einwohnern Fr. 1'218.00	Haftung Vereinsvermögen
Schw. eiz. Gemeindeverband	Durchsetzung der gemeinsamen Interesse der Schweizer Gemeinden und Wahrung der Autonomie			E 100 %					OR	Mitgliederbeitrag Fr. 360.00	Haftung Vereinsvermögen
Kantonale Planungsgruppe Bern	Information Illustration und Beratung der Mitglieder bei der Raumplanung, Baurecht, Umweltschutz und Finanzhaushalt			E 100 %					OR	Mitgliederbeitrag Fr. 875.00	Haftung Vereinsvermögen
Berner Wanderwege	Förderung des Wanderns und des Wandertourismus im Kanton Bern			E 100 %					OR	Mitgliederbeitrag nach Anzahl Einwohnern Fr. 296.00	Haftung Vereinsvermögen
Pro Regio Hüttwil	Förderung und Belebung des gesellschaftlichen, kulturellen und sportlichen Lebens in der Region			E 100 %					OR	Mitgliederbeitrag nach Anzahl Einwohnern Fr. 765.00	Haftung Vereinsvermögen

Einwohnergemeinde Rohrbach

Jahresrechnung 2021

Beteiligungen (im Sinne der öffentlichen Aufgabenerfüllung)											
Name, Sitz Rechtsform	Tätigkeitsgebiet	Nominalkapital (100%)	Anteil	Stimmanteil - E: Exekutive	Wesentliche Beteiligte	Buchwert per 31.12.	Anschaffungswert	Wesentliche Beteiligungen	Rechnungslegungs- norm; Aussage zur Jahresrechnung	Zahlungsströme Berichtsjahr	Spezifische Risiken
Region Oberaargau	Fördert nach gesamtheitlicher Betrachtungsweise die Entwicklung in den Bereichen Raumordnung und Volkswirtschaft			E: 100 %					OR	Mitgliederbeitrag nach Anzahl Einwohner Fr. 12'200.00	Haftung Vereinsvermögen
Interessengemeinschaft öffentlicher Verkehr Oberaargau IGÖV	öffentlicher Verkehr im Oberaargau			E: 100 %					OR	Mitgliederbeitrag Fr. 80.00	Haftung Vereinsvermögen
Verein slow Up Emmental-Oberaargau	Durchführung autofreier Erlebnistage			E: 100 %	Anrainer-Gemeinden der slow Up-Strecke				OR	Mitgliederbeitrag nach Anzahl Einwohner. Auf die Einforderung kann verzichtet werden	Haftung Vereinsvermögen
KIBE Region Huttwil	Familien- und schulergänzende Kinderbetreuung			E: 100 %					OR	Mitgliederbeitrag Fr. 100.00	Haftung Vereinsvermögen
Schweiz. Brunnenmeisterverband	Aus- und Weiterbildung, Förderung fachtechnische Informationen			E: 100 %					OR	Mitgliederbeitrag Fr. 110.00	Haftung Vereinsvermögen
Schweiz. Verein des Gas- und Wasserfaches SVGW	Setzt sich ein für eine sichere und nachhaltige Wasser-, Gas- und Wärmeversorgung.			L: 2 Stimmen					OR	Mitgliederbeitrag Fr. 500.00	Haftung Vereinsvermögen
Wasserbauverband des Emmentals und benachbarter Gebiete	Wahrt die Interessen der Träger der gesetzlichen Wasserbaupflicht in technischen, finanziellen und rechtlichen Belangen			E: 100 %					OR	Mitgliederbeitrag Fr. 60.00.	Haftung Vereinsvermögen
Mitgliedschaften in einfachen Gesellschaften, Kollektiv- und Kommanditgesellschaften*											
Regionaler Seniorenrat	Regelung der gemeinsamen Finanzierung von Ausgaben			Pro Gemeinde eine Stimme	Altersleitbildgemeinde in Auswil, Dürrenroth, Eriswil, Huttwil, Rohrbach, Rohrbachgraben, Walterswil, Wyssachen				OR	max. Fr. 1.00 pro Einwohner, Mitgliederbeitrag Fr. 1'528.00	Haftung ausschliesslich Gesellschaftsvermögen

Einwohnergemeinde Rohrbach

Jahresrechnung 2021

Beteiligungen (im Sinne der öffentlichen Aufgabenerfüllung)											
Name, Sitz Rechtsform	Tätigkeitsgebiet	Nominalkapital (100%)	Anteil	Stimmanteil - E: Exekutive	Wesentliche Beteiligte	Buchwert per 31.12.	Anschaffungs- wert	Wesentliche Beteiligungen	Rechnungslegungs- norm; Aussage zur Jahresrechnung	Zahlungsströme Berichtsjahr	Spezifische Risiken
Vertragliche Beziehungen zur Erfüllung von Gemeindeaufgaben*											
Kadaversammelstelle Rohrbach	Führen einer Kadaversammelstelle				Auswil, Eriswil, Gondiswil, Huttwil, Oeschenschachen, Reiswil, Madiswil, Rohrbach, Rohrbachgraben, Urnenbach				Rechnungsführung in der Jahresrechnung Rohrbach integriert	Umsatz ca. Fr. 92'000.00; Anteil Rohrbach ca. Fr. 4'300.00	Anteil Aufwandüberschuss
Friedhof Rohrbach	Unterhalt Friedhof Rohrbach				Auswil, Rohrbachgraben, Madiswil				Rechnungsführung in der Jahresrechnung Rohrbach integriert	Umsatz ca. Fr. 70'000.00; Anteil Rohrbach ca. 20'000.00	Anteil Aufwandüberschuss
Besondere Massnahmen im Kindergarten und in der Volksschule (BMV)	Führung und Organisation der besonderen Massnahmen				Auswil, Lotzwil, Madiswil, Oeschenschachen, Rohrbach, Rohrbachgraben, Schulverband Kleinemmental, Walterswil, Urnenbach				Rechnungsführung in der Jahresrechnung Rohrbach integriert	Umsatz ca. Fr. 838'000.00; Anteil Rohrbach Fr. 115'000.00	Anteil Aufwandüberschuss
Einwohnergemeinde Huttwil, Feuerwehr Region Huttwil	Übertragung der Aufgaben und deren Finanzierung sowie Zusammenarbeit im Feuerwehresen				Sitzgemeinde Huttwil, Auswil, Gondiswil, Rohrbach, Rohrbachgraben, Wyssachen				HRM2	nicht gedeckte Kosten nach dem GVB- Schutzwertfaktor, 2021: Fr. 54'000.00	

Einwohnergemeinde Rohrbach

Jahresrechnung 2021

11.6 Gewährleistungsspiegel

Name, Sitz, Rechtsform	Eigentümer wesentliche Miteigentümer	Angaben zu den gesicherten Leistungen Art, Betrag, Verfall, Zinsangaben usw.)	Zahlungsströme im Berichtsjahr	Spezifische zusätzliche Angaben
Privatrechtliche Unternehmen (nach OR/ZGB)				
Öffentlich-rechtliche Unternehmen (nach Gemeindegesetz)				
Öffentlich-rechtliche Verträge				
Weitere Verpflichtungen (Altlasten, Leasing usw.)				
Gemeindeanteil Lastenausgleich Familienzulagen für Nichterwerbstätige (FAMZU)		Anteil 2021 ca. Fr. 9'200.00 (Fr. 6.00 pro Einwohner)		periodengerechte Abgrenzung fehlt

Einwohnergemeinde Rohrbach

Jahresrechnung 2021

11.7 Anlagespiegel

			108 Finanzvermögen Sachanlagen				
			1080	1084	1086	1087	1089
			Grundstücke unüberbaut	Gebäude Finanzvermögen	Mobilien des Finanz- vermögens	Anlagen im Bau Finanzvermögen	Übrige Sachanlagen FV
Anschaffungskosten	Anlagewert	01.01. 2021	3'136.00	2'840'726.00	0.00	0.00	0.00
	Zuwachs/ Zugänge	2021					
	Abgänge	2021					
	Umgliederungen	2021					
	Anlagewert	31.12. 2021	3'136.00	2'840'726.00	0.00	0.00	0.00
kumulierte Wertberichtigungen	Stand per	01.01. 2021	0.00	-364'966.00	0.00	0.00	0.00
	Wertminderungen	2021		0.00			
	Aufwertungen	2021	0.00	0.00			
	Umgliederungen	2021					
	Stand per	31.12. 2021	0.00	-364'966.00	0.00	0.00	0.00
Buchwerte	Buchwert netto	31.12. 2021	3'136.00	2'475'760.00	0.00	0.00	0.00
	davon Anlagen in Leasing	31.12. 2021	0.00	0.00	0.00	0.00	0.00
	Versicherungswerte	31.12. 2021	5'000.00	3'645'154.00	0.00	0.00	0.00

Einwohnergemeinde Rohrbach

Jahresrechnung 2021

		140 Sachanlagen Verwaltungsvermögen									
			1400	1401	1402	1403	1404	1405	1406	1407	1409
			Grundstücke unbebaut	Strassen/ Verkehrswege	Wasserbau	Tiefbauten übrige	Hochbauten	Waldungen/ Alpen	Mobilien	Anlagen im Bau	Übrige Sachanlagen* (ohne 14099)
Anschaffungskosten	Anlagewert	01.01. 2021	0.00	345'950.25	0.00	388'032.25	0.00	0.00	0.00	617'464.70	0.00
	Zuwachs/ Zugänge	2021			639'464.70					22'000.00	
	Abgänge	2021								639'464.70	
	Umgliederungen	2021									
	Anlagewert	31.12. 2021	0.00	345'950.25	639'464.70	388'032.25	0.00	0.00	0.00	0.00	0.00
kumulierte ordentliche Abschreibungen	Stand per	01.01. 2021	0.00	-29'418.60	0.00	-16'910.55	0.00	0.00	0.00	0.00	0.00
	Planmässige Abschreibungen	2021		9'011.80	12'789.30	4'850.40					
	Ausserplanmässige Abschreibungen	2021									
	Wertkorrekturen	2021									
	Stand per	31.12. 2021	0.00	-38'430.40	-12'789.30	-21'760.95	0.00	0.00	0.00	0.00	0.00
Buchwerte	Buchwert netto	31.12. 2021	0.00	307'519.85	626'675.40	366'271.30	0.00	0.00	0.00	0.00	0.00
	davon Anlagen in Leasing	31.12. 2021	0.00	0.00	0.00	0.00	0.00	0.00	0.00	0.00	0.00
	Versicherungswerte	31.12. 2021	0.00	0.00	0.00	0.00	18'406'593.50	0.00	2'772'780.00	0.00	0.00

* darin nicht enthalten ist das bestehende VW bei Einführung von HRM2:

	Saldo per 01.01. 2021		Kumulierte Wertberichtigungen	Saldo per 31.12. 2021
Allgemeiner Haushalt	14099.0x 0.00		14099.99 0.00	0.00
Wasserversorgung	14099.1x 1'549'202.45		14099.91 684'000.00	865'202.45
Abwasserentsorgung	14099.2x 0.00		14099.92 0.00	0.00
ev. weitere (verfügte Ausnahmen, SF)				
Total	1'549'202.45		684'000.00	865'202.45

Einwohnergemeinde Rohrbach

Jahresrechnung 2021

			142 Immaterielle Anlagen VV			144 Darlehen VV	145 Beteiligungen VV	146 Investitionsbeiträge VV
			1420	1427	1421 & 1429	1441-1447	1452-1456	1460-1469
			Informatik	Immat. Anlagen in Realisierung	übrige immaterielle Anlagen	Darlehen	Beteiligungen	Investitionen
Anschaffungskosten	Anlagewert	01.01. 2021	0.00	0.00	0.00	0.00	4.00	117'417.00
	Zuwachs/ Zugänge	2021						0.00
	Abgänge	2021						
	Umgliederungen	2021						
	Anlagewert	31.12. 2021	0.00	0.00	0.00	0.00	4.00	117'417.00
kumulierte ordentliche Abschreibungen	Stand per	01.01. 2021						-4'696.70
	Planmässige Abschreibungen	2021						4'696.70
	Ausserplanmässige Abschreibungen	2021						
	Wertkorrekturen	2021						
	Stand per	31.12. 2021	0.00	0.00	0.00	0.00	0.00	-9'393.40
Buchwerte	Buchwert netto	31.12. 2021	0.00	0.00	0.00	0.00	4.00	108'023.60
	davon Anlagen in Leasing	31.12. 2021						
	Versicherungswerte	31.12. 2021						

Einwohnergemeinde Rohrbach

Jahresrechnung 2021

11.8 Kreditkontrolle

11.8.1 Verpflichtungskredite für Investitionen

Konto-Nr.	Kreditbeschluss			Objektbezeichnung	Kreditkontrolle							
	Organ	Datum	Kreditsumme (brutto)		in CHF							
					Kumulierte Ausgaben 01.01.2021	Investitionsausgaben	Kumulierte Ausgaben 31.12.2021	Kumulierte Einnahmen 01.01.2021	Investitions-einnahmen	Kumulierte Einnahmen 31.12.2021	Saldo	Abrechnungsdatum
7410.5290.01	GV ¹	03.12.2012	480'000.00	Hochwasserschutz Langete Planungskredit	107'223.30	0.00	107'223.30	0.00	0.00	0.00	372'776.70	
7410.5290.02	GV ²	07.12.2015	185'000.00	Hochwasserschutz Baumeistersubmission	35'899.55	0.00	35'899.55	0.00	0.00	0.00	149'100.45	
7410.5020.01	GV ³	05.12.2016	13'455'000.00	Hochwasserschutz, Realisierung	656'432.00	22'000.00	678'432.00	0.00	0.00	0.00	12'776'568.00	
	GV ⁴	06.05.2019	230'000.00	Neubau Kadaversammelstelle	245'156.80	0.00	245'156.80	0.00	0.00	0.00	-15'156.80	31.05.2021
	GR	19.10.2021	65'000.00	Ersatz IT-Hardware Gemeindeverwaltung	0.00	0.00	0.00	0.00	0.00	0.00	65'000.00	

Hochwasserschutz Regional: Anteil für Gemeinde Rohrbach am Bruttokredit gemäss Kostenteiler jeweils 22 %

1) Planungskredit Beschluss am 03.12.2012 Fr. 350'000.00, Nachkredit GV vom 07.12.2015 Fr. 130'000.00, Anteil Rohrbach Fr. 105'600.00

2) Hochwasserschutz Baumeistersubmission, Anteil Rohrbach Fr. 40'700.00

3) Hochwasserschutz Realisierung, Anteil Rohrbach Fr. 2'960'100.00

4) Kostenanteil für die Einwohnergemeinde Rohrbach gemäss Kostenteiler 6.11 % = Fr. 14'060.00, effektiv gemäss Abrechnung Fr. 14'986.60

Einwohnergemeinde Rohrbach

Jahresrechnung 2021

11.8.2 Nachkredite (es werden nur Überschreitungen ab Fr. 2'000.00 dargestellt)

Konto	Bezeichnung	Budget	Rechnung	Kreditüberschreitung	Nachkredit			Begründung
					gebunden	Komp. GR	Komp. GV	
	Total	1'720'370.00	1'955'529.74	235'159.74	94'352.50	140'807.24	0.00	
1400	Allgemeines Rechtswesen							
3130.02	Dienstleistungen Dritter (Bauwesen)	24'500.00	32'331.20	7'831.20		7'831.20	22.02.2022	zu knapp budgetiert (Kompensation 4210.02)
2110	Kindergarten							
3611.01	LA-Beiträge an Kanton	116'400.00	121'875.75	5'475.75	5'475.75		22.02.2022	Vorrechnung ab August auf höheren VZE
3920.01	Interne Verrechnung Miet- und Pachtzinsen	12'000.00	24'000.00	12'000.00		12'000.00	22.02.2022	Platzbedarf KG grösser (Komp. 2170.4920.01)
2120	Primarstufe							
3110.01	Anschaffung Büromöbel und -geräte	500.00	10'351.05	9'851.05		9'851.05	13.07.2021	Ersatz Fotokopiergerät
3158.01	Unterhalt immaterielle Anlagen	8'600.00	11'583.72	2'983.72		2'983.72	18.05.2021	externer Support ICT
3611.01	LA-Beiträge an Kanton	1'080'600.00	1'124'779.25	44'179.25	44'179.25		22.02.2022	VZE-Mitteilung zu tief
3612.01	Entsch. an Gemeinden und -verbände	30'000.00	38'648.80	8'648.80	8'648.80		22.02.2022	höhere Schülerzahl in anderen Gemeinden
2130	Sekundarstufe I							
3632.01	Schulgelder Oberstufenverband	364'000.00	400'048.70	36'048.70	36'048.70		22.02.2022	Gehaltskostenanteil pro Schüler höher
2170	Schulliegenschaften							
3111.01	Anschaffung Maschinen, Geräte, Fz	700.00	4'780.95	4'080.95		4'080.95	23.02.2021	Ersatz Kletterbaum Pausenplatz, Kühlschrank
3151.01	Unterhalt Maschinen, Geräte, Fahrzeuge	3'100.00	5'534.50	2'434.50		2'434.50	23.03.2021	erhöhter Unterhaltsbedarf ISEKI Rasenmäher
5350	Leistungen an das Alter							
3136.01	Beitrag Seniorenausflug	0.00	2'500.00	2'500.00		2'500.00	22.02.2022	nicht budgetiert (Entnahme Fonds Amtsanzeiger)
6150	Gemeindestrassen							
3151.01	Unterhalt Maschinen, Geräte, Fahrzeuge	7'400.00	14'794.90	7'394.90		7'394.90	23.03.2021	unplanmässiger Unterhalt Gemeindefahrzeug
7301	Abfall							
3612.01	Verrechnete Dienstleistungen	31'950.00	38'866.25	6'916.25		6'916.25	22.02.2022	Personalaufwand Werkhof zu tief budgetiert
7410	Gewässerverbauungen							
3142.01	Gewässerunterhalt	27'500.00	32'399.30	4'899.30		4'899.30	15.06.2021	Holzarbeiten Schliffeli nicht budgetiert
3910.01	Interne Verrechnung Dienstleistungen	9'720.00	20'831.25	11'111.25		11'111.25	22.02.2022	zu knapp budgetiert, zT. RHB Brand
7710	Friedhof und Bestattung							
3130.01	Dienstleistungen Dritter	3'400.00	8'910.10	5'510.10		5'510.10	22.02.2022	grössere Anzahl Erdbestattungen
9100	Allgemeine Gemeindesteuern							
3180.01	WB gefährdete Steuerguthaben	0.00	60'000.00	60'000.00		60'000.00	22.02.2022	Wertberichtigung aufgrund Einzelbetrachtung
9690	Finanzvermögen							
3499.01	Übriger Finanzaufwand	0.00	3'294.02	3'294.02		3'294.02	22.02.2022	Negativzinsen auf Liquidität nicht budgetiert

Einwohnergemeinde Rohrbach

Jahresrechnung 2021

11.9 Weitere massgebende Angaben

11.9.1 Werterhaltungskosten und Einlage in die Spezialfinanzierung Werterhalt Wasserversorgung

Wiederbeschaffungswert, Werterhaltungskosten und Einlage in die Spezialfinanzierung Werterhalt für Wasserversorgungsanlagen ¹

Rechnungsjahr: 2021

Wasserversorgung: Rohrbach Kontaktperson: Mäder Thomas Telefon: 062 965 32 30

Datengrundlagen Geschätzt
 GWP
 Anlagenbuchhaltung

	① Wieder- beschaffungswert brutto in Fr.	② Beiträge Dritter ² in Fr.	③ Wieder- beschaffungswert netto in Fr. (① - ②)	④ Nutzungsdauer in Jahren	⑤ Erneuerungsrate in % (100/④)	⑥ Werterhaltungs- kosten in Fr./Jahr (③*⑤)
Anlageteile						
1. Wasserfassungen	1'208'800	296'750	912'050	50	2.00%	18'241
2. Aufbereitungsanlagen	42'000	10'500	31'500	33	3.00%	945
3. Pumpwerke, Druckreduzier- und Messschächte	419'000	110'375	308'625	50	2.00%	6'173
4. Reservoir	792'000	198'000	594'000	66	1.50%	8'910
5. Leitungen und Hydranten	8'979'000	778'000	8'201'000	80	1.25%	102'513
6. Mess-, Steuerungs-, Fernwirkanlagen	187'000	46'750	140'250	20	5.00%	7'013
7. Einkaufssummen, einmalige Konzessionsabgaben ³			-			-
Total 1 - 7	11'627'800	1'440'375	10'187'425			143'794

⑦ Bestand Verwaltungsvermögen in Franken	994'255	in Prozent von ③: (100*⑦/③)	10%
⑧ Bestand Spezialfinanzierung Werterhalt in Franken	203'079	in Prozent von ③: (100*⑧/③)	2%

Bemerkungen: Konzession auf 40 Jahre erteilt für Tiefenbohrungen
 Fr. 21'800 : 40 = Fr. 545.00 (Einlage gem. JR)
 Fr. 21'800 : 50 = Fr. 436.00 (Einlage gem. obiger Aufstellung Pos. 1)
 = Differenz zu effektiv vorgenommener Einlage
 Einlage gerundet Fr. 115'120.00

④ Gewählter Einlagesatz in Prozent ⁵	80%
⑥ berechnete Einlage in SF Werterhalt in Franken (⑥ x ④)	115'035
Einmalige Anschlussgebühren, an Einlage angerechnet ⁶	-
Einlage Spezialfinanzierung abzüglich Anschlussgebühren	115'035
① Anzahl Einwohner im Versorgungsgebiet	1'469
② Einlage pro Einwohner in Franken (⑥ / ①)	78

Datum: Rohrbach, 31.12.2021 Unterschrift: Thomas Mäder

¹ Dieses Blatt ist Bestandteil der Jahresrechnung

² Zu erwartende Beiträge aus dem kantonalen Trinkwasserfonds und von der Gebäudeversicherung abziehen (beim AWA erfragen).

³ Einkaufssummen an andere Wasserversorgungen, einmalige Konzessionsabgaben oder dergleichen - die Abschreibungssätze sind anhand der Laufzeiten festzulegen. Bestehen Kategorien mit unterschiedlichen Abschreibungssätzen, so ist die Rubrik 7 manuell mit zusätzlichen Zeilen zu ergänzen. Einkaufssummen an andere Wasserversorgungen sind verbindlich mit einem Abschreibungssatz von 3 % einzutragen.

⁴ Ermittlung des Einlageprozentsatzes gemäss Kapitel 6.1. der WEA-Broschüre "Finanzierung der Wasserversorgung" (2004).

⁵ Die Einlage in die Spezialfinanzierung muss mindestens 60% betragen, solange Verwaltungsvermögen besteht oder der Bestand der SF Werterhalt nicht mehr 25% des Wiederbeschaffungswertes beträgt.

⁶ Die einmaligen Anschlussgebühren dürfen an die jährliche Einlage in die Spezialfinanzierung Werterhalt angerechnet werden.

Einwohnergemeinde Rohrbach

Jahresrechnung 2021

11.9.2 Werterhaltungskosten und Einlage in die Spezialfinanzierung Werterhalt Abwasseranlagen

Wiederbeschaffungswert, Werterhaltungskosten und Einlage in die Spezialfinanzierung Werterhalt für die kommunalen Abwasseranlagen und gegebenenfalls den Gemeindeanteil an den regionalen Anlagen ¹

Rechnungsjahr: 2021

Gemeinde: Rohrbach Kontaktperson: Mäder Thomas

Telefon: 062 965 32 30

E-Mail: thomas.maeder@rohrbach-be.ch

Aktualisierungsjahr:

Datengrundlagen AWA
Gemeinde Anlagenbuchhaltung 2011

Datengrundlagen AWA
Verband Anlagenbuchhaltung

	① Wieder- beschaffungswert in Fr.	② Nutzungsdauer in Jahren	③ Erneuerungsrate in % (100/②)	④ Werterhaltungskosten in Fr./a (①*③)	⑤ Einlage- satz ² %	⑥ Einlage in die Spezialfinanzierung in Fr./a (④*⑤)
1. Gemeindeanlagen						
1.1 Kanalisationen	8'397'000	80	1.25%	104'963	80%	83'970
1.2 Spezialbauwerke	127'000	50	2.00%	2'540	80%	2'032
1.3 Abwasserreinigungsanlagen		33	3.00%	-		-
Total 1 (1.1 - 1.3) bzw. mittlerer Einlagesatz (Spalte ⑤)	8'524'000			107'503	80%	86'002
2. Gemeindeanteil an regionalen Anlagen ³						
2.1 Kanalisationen		80	1.25%	-		-
2.2 Spezialbauwerke		50	2.00%	-		-
2.3 Abwasserreinigungsanlagen		33	3.00%	-		-
Total 2 (2.1 - 2.3) bzw. mittlerer Einlagesatz (Spalte ⑤)	-			-		-
Total 1 + 2 bzw. mittlerer Einlagesatz (Spalte ⑤)	8'524'000			107'503	80%	86'002
Einmalige Anschlussgebühren, an Einlage angerechnet ⁴						-
Einlage Spezialfinanzierung abzüglich Anschlussgebühren						86'002
⑦ Stand Verwaltungsvermögen	237'217	in Prozent von ①: (100*⑦/①)		2.8%	Höchstens Fr. 200 / EW ⁵	
⑧ Stand Spezialfinanzierung Werterhalt	495'224	in Prozent von ①: (100*⑧/①)		5.8%	EW ⁶ 1'525	
					Fr./EW 56	

Bemerkungen:

Datum: Rohrbach, 31.12.2021

Unterschrift: Thomas Mäder

¹ Diese Blatt ist Bestandteil der Jahresrechnung. Eine Kopie senden Sie bitte an das AWA: ae.awa@bve.be.ch

² Die Einlage in die Spezialfinanzierung muss mindestens 60% betragen, solange der Bestand der SF Werterhalt nicht mehr als 25% des Wiederbeschaffungswertes beträgt.

³ Daten des Teils 2 nur dann angeben, wenn der Verband die Einlage in die Spezialfinanzierung nicht selber vornimmt. (Anteil gemäss Kostenverteiler Verband).

⁴ Die einmaligen Anschlussgebühren dürfen an die jährliche Einlage in die Spezialfinanzierung Werterhalt angerechnet werden.

⁵ Gemäss Artikel 32, Absatz 4 KGV ist die Einlage in die Spezialfinanzierung auf jährlich Fr. 200 (Gemeinde und Region) pro Einwohnerwert beschränkt.

⁶ Einwohnerwert (EW): Gemäss Artikel 36g KGV.