



Aktion "Inforadars": Übersicht der Ergebnisse

Verkehrssicherheit

4938 Rohrbach

Kalenderwochen 12 bis 15

Standort:	Allmendstrasse 16		Allmendstrasse 16		Brandweg 5	
Richtung:	von Toggiburgstrasse		von Umfahrungsstrasse		von Auswil	
Tempolimite	50 km/h		50 km/h		50 km/h	
insgesamt	1 716	Mess.	1 554	Mess.	1 434	Mess.
bis Limite	1 712	Mess.	1 542	Mess.	1 421	Mess.
+ 1 bis 5 km/h	2	Mess.	6	Mess.	11	Mess.
+ 6 bis 10	2	Mess.	6	Mess.	2	Mess.
+ 11 bis 15						
+ 16 bis 20						
+ 21 und mehr						
wovon ab + 30						
Geschw-param. V85	37	km/h	38	km/h	42	km/h
Geschw-param. V50	29	km/h	31	km/h	33	km/h
mittlere Geschw. Vm	29.4	km/h	29.9	km/h	32.6	km/h
Überschreit Toleranz	0.1%	0.1%	0.4%	0.4%	0.1%	0.1%
Überschreit Limite		0.2%		0.8%		0.9%

Standort:	Brandweg 5		Riedmatt 11		Schulhausstrasse 4	
Richtung:	von Hauptstrasse		von Quartier		von Toggiburgstrasse	
Tempolimite	50 km/h		50 km/h		50 km/h	
insgesamt	477	Mess.	119	Mess.	585	Mess.
bis Limite	467	Mess.	119	Mess.	577	Mess.
+ 1 bis 5 km/h	2	Mess.			3	Mess.
+ 6 bis 10					4	Mess.
+ 11 bis 15	2	Mess.			1	Mess.
+ 16 bis 20	1	Mess.				
+ 21 und mehr	5	Mess.				
wovon ab + 30						
Geschw-param. V85	41	km/h	22	km/h	40	km/h
Geschw-param. V50	35	km/h	18	km/h	31	km/h
mittlere Geschw. Vm	33.6	km/h	18.1	km/h	30.4	km/h
Überschreit Toleranz	1.7%	1.7%	keine		0.9%	0.9%
Überschreit Limite		2.1%	keine			1.4%



Aktion "Inforadars": Übersicht der Ergebnisse

Verkehrssicherheit

4938 Rohrbach

Kalenderwochen 12 bis 15

Standort:	Schulhausstrasse 4	Toggiburgstrasse 35	Toggiburgstrasse 35
Richtung:	von Allmendstrasse	von Umfahrungsstrasse	vom Dorf
Tempolimite	50 km/h	50 km/h	50 km/h
insgesamt	1 020 Mess.	925 Mess.	403 Mess.
bis Limite	1 017 Mess.	919 Mess.	403 Mess.
+ 1 bis 5 km/h	1 Mess.	5 Mess.	
+ 6 bis 10	2 Mess.	1 Mess.	
+ 11 bis 15			
+ 16 bis 20			
+ 21 und mehr			
wovon ab + 30			
Geschw-param. V85	36 km/h	38 km/h	33 km/h
Geschw-param. V50	26 km/h	30 km/h	24 km/h
mittlere Geschw. Vm	26.3 km/h	29.6 km/h	24.4 km/h
Überschreit Toleranz	0.2% 0.2%	0.1% 0.1%	keine
Überschreit Limite	0.3%	0.6%	keine

Standort:	Hintergasse 1
Richtung:	von Bergstrasse
Tempolimite	50 km/h
insgesamt	1 972 Mess.
bis Limite	1 966 Mess.
+ 1 bis 5 km/h	6 Mess.
+ 6 bis 10	
+ 11 bis 15	
+ 16 bis 20	
+ 21 und mehr	
wovon ab + 30	
Geschw-param. V85	40 km/h
Geschw-param. V50	32 km/h
mittlere Geschw. Vm	31.0 km/h
Überschreit Toleranz	keine
Überschreit Limite	0.3%

Anzahl gemäss Geschwindigkeit



Zählstellen-nr. 1
Strassenname Allmendstrasse 16

Analyse Startzeit
Analyse Endzeit

23.03.2018 15:24:00
26.03.2018 15:14:44

Strassenart Nebenstrasse
Eigenschaften innerorts

Ortschaft
in Richtung
Tempolimite

4938 Rohrbach
von Toggiburgstrasse
50 km/h

Geschwindigkeitsverteilung									
km/h	Anz.	km/h	Anz.	km/h	Anz.	km/h	Anz.	km/h	Anz.
3	---	42	19	81	---	120	---	159	---
4	---	43	17	82	---	121	---	160	---
5	---	44	15	83	---	122	---	161	---
6	---	45	13	84	---	123	---	162	---
7	---	46	7	85	---	124	---	163	---
8	4	47	5	86	---	125	---	164	---
9	2	48	---	87	---	126	---	165	---
10	4	49	---	88	---	127	---	166	---
11	5	50	1	89	---	128	---	167	---
12	7	51	---	90	---	129	---	168	---
13	6	52	---	91	---	130	---	169	---
14	15	53	---	92	---	131	---	170	---
15	12	54	1	93	---	132	---	171	---
16	14	55	1	94	---	133	---	172	---
17	21	56	1	95	---	134	---	173	---
18	18	57	---	96	---	135	---	174	---
19	26	58	---	97	---	136	---	175	---
20	38	59	1	98	---	137	---	176	---
21	51	60	---	99	---	138	---	177	---
22	65	61	---	100	---	139	---	178	---
23	84	62	---	101	---	140	---	179	---
24	72	63	---	102	---	141	---	180	---
25	85	64	---	103	---	142	---	181	---
26	96	65	---	104	---	143	---	182	---
27	73	66	---	105	---	144	---	183	---
28	89	67	---	106	---	145	---	184	---
29	96	68	---	107	---	146	---	185	---
30	74	69	---	108	---	147	---	186	---
31	69	70	---	109	---	148	---	187	---
32	86	71	---	110	---	149	---	188	---
33	100	72	---	111	---	150	---	189	---
34	84	73	---	112	---	151	---	190	---
35	78	74	---	113	---	152	---	191	---
36	66	75	---	114	---	153	---	192	---
37	57	76	---	115	---	154	---	193	---
38	49	77	---	116	---	155	---	194	---
39	41	78	---	117	---	156	---	195	---
40	31	79	---	118	---	157	---	196	---
41	17	80	---	119	---	158	---	197	---

Statistische Ergebnisse	
Insgesamt	1 716
≤ 50 km/h	1 712
51 - 55 km/h	2
56 - 60 km/h	2
61 - 65 km/h	0
66 - 70 km/h	0
> 70 km/h	0
Durchschnittsgeschw. V_m	29.4 km/h
Geschwindigkeit 85% V_{85}	37 km/h
Geschwindigkeit 50% V_{50}	29 km/h
Anzahl Messwerte $\geq V_{50}$	883

Anzahl gemäss Geschwindigkeit



Zählstellen-nr. 1
Strassenname Allmendstrasse 16

Analyse Startzeit 23.03.2018 : 15:24:00
Analyse Endzeit 26.03.2018 : 15:14:44

Ortschaft 4938 Rohrbach
Eigenschaften innerorts

Strassenart Nebenstrasse
in Richtung von Toggiburgstrasse
Tempolimit 50 km/h

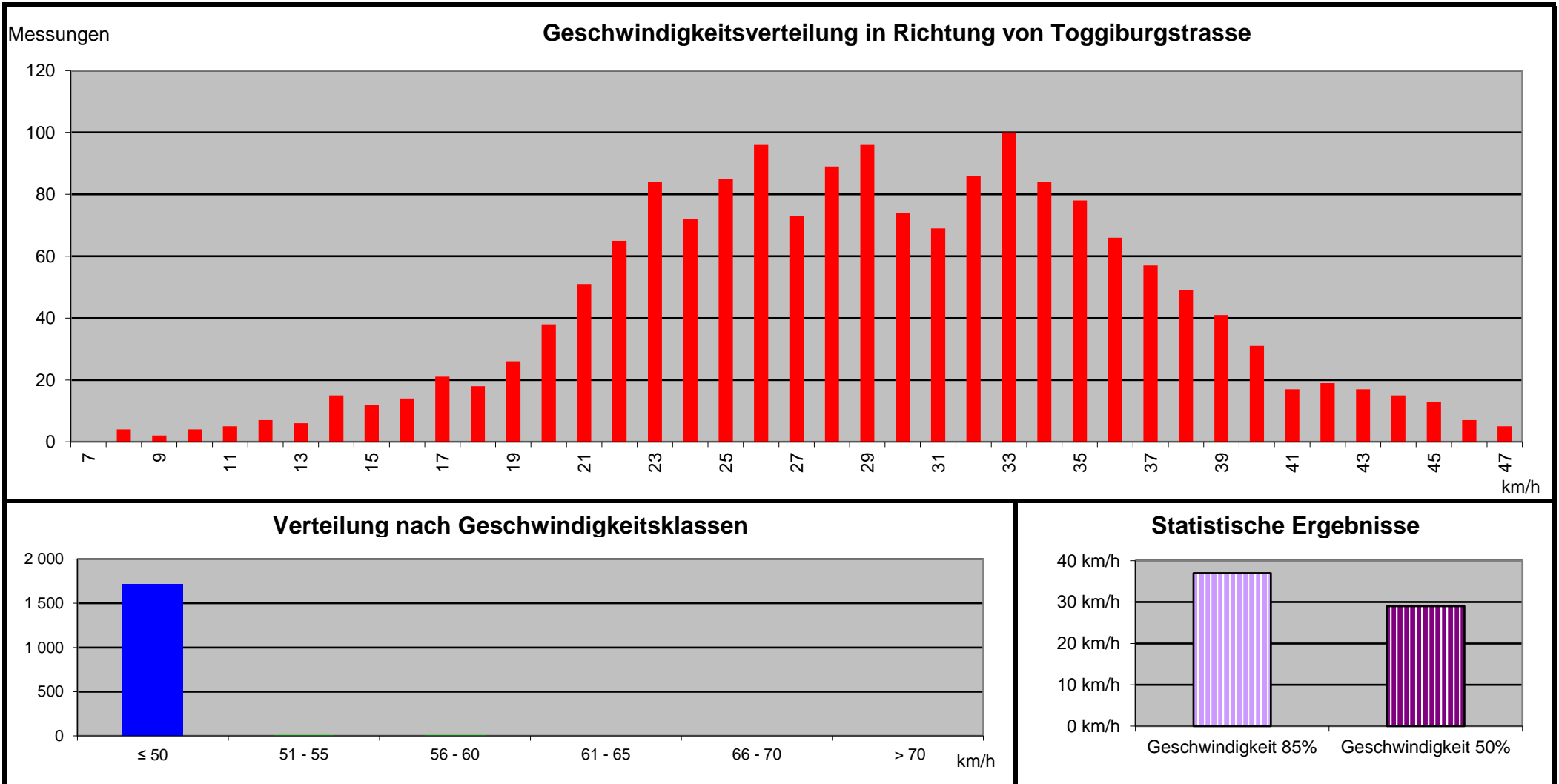



Höchstüberschreitungen

Zählstellen-nr. 1
Strassenname Allmendstrasse 16

Analyse Startzeit 23.03.2018 : 15:24:00
Analyse Endzeit 26.03.2018 : 15:14:44

Ortschaft 4938 Rohrbach
Eigenschaften innerorts

Strassenart Nebenstrasse
in Richtung von Toggiburgstrasse
Tempolimit 50 km/h

Sonntag	25.03.2018	20:55	59 km/h
Samstag	24.03.2018	13:36	56 km/h
Sonntag	25.03.2018	20:50	55 km/h
Sonntag	25.03.2018	12:48	54 km/h

Anzahl gemäss Geschwindigkeit



Zählstellen-nr. 2
Strassenname Allmendstrasse 16

Analyse Startzeit
Analyse Endzeit

26.03.2018 15:15:23
28.03.2018 07:57:23

Strassenart Nebenstrasse
Eigenschaften innerorts

Ortschaft
in Richtung
Tempolimite

4938 Rohrbach
von Umfahrungsstrasse
50 km/h

Geschwindigkeitsverteilung									
km/h	Anz.	km/h	Anz.	km/h	Anz.	km/h	Anz.	km/h	Anz.
3	---	42	20	81	---	120	---	159	---
4	---	43	10	82	---	121	---	160	---
5	---	44	17	83	---	122	---	161	---
6	---	45	7	84	---	123	---	162	---
7	---	46	6	85	---	124	---	163	---
8	6	47	8	86	---	125	---	164	---
9	8	48	3	87	---	126	---	165	---
10	11	49	1	88	---	127	---	166	---
11	7	50	3	89	---	128	---	167	---
12	9	51	2	90	---	129	---	168	---
13	12	52	1	91	---	130	---	169	---
14	19	53	1	92	---	131	---	170	---
15	16	54	---	93	---	132	---	171	---
16	22	55	2	94	---	133	---	172	---
17	40	56	2	95	---	134	---	173	---
18	25	57	2	96	---	135	---	174	---
19	28	58	2	97	---	136	---	175	---
20	27	59	---	98	---	137	---	176	---
21	26	60	---	99	---	138	---	177	---
22	29	61	---	100	---	139	---	178	---
23	33	62	---	101	---	140	---	179	---
24	43	63	---	102	---	141	---	180	---
25	46	64	---	103	---	142	---	181	---
26	48	65	---	104	---	143	---	182	---
27	67	66	---	105	---	144	---	183	---
28	70	67	---	106	---	145	---	184	---
29	75	68	---	107	---	146	---	185	---
30	80	69	---	108	---	147	---	186	---
31	100	70	---	109	---	148	---	187	---
32	96	71	---	110	---	149	---	188	---
33	105	72	---	111	---	150	---	189	---
34	80	73	---	112	---	151	---	190	---
35	72	74	---	113	---	152	---	191	---
36	48	75	---	114	---	153	---	192	---
37	59	76	---	115	---	154	---	193	---
38	57	77	---	116	---	155	---	194	---
39	46	78	---	117	---	156	---	195	---
40	28	79	---	118	---	157	---	196	---
41	29	80	---	119	---	158	---	197	---

Statistische Ergebnisse	
Insgesamt	1 554
≤ 50 km/h	1 542
51 - 55 km/h	6
56 - 60 km/h	6
61 - 65 km/h	0
66 - 70 km/h	0
> 70 km/h	0
Durchschnittsgeschw. V_m	29.9 km/h
Geschwindigkeit 85% V_{85}	38 km/h
Geschwindigkeit 50% V_{50}	31 km/h
Anzahl Messwerte $\geq V_{50}$	847

Anzahl gemäss Geschwindigkeit



Zählstellen-nr. 2
Strassenname Allmendstrasse 16

Analyse Startzeit 26.03.2018 : 15:15:23
Analyse Endzeit 28.03.2018 : 07:57:23

Ortschaft 4938 Rohrbach
Eigenschaften innerorts

Strassenart Nebenstrasse
in Richtung von Umfahrungsstrasse
Tempolimite 50 km/h

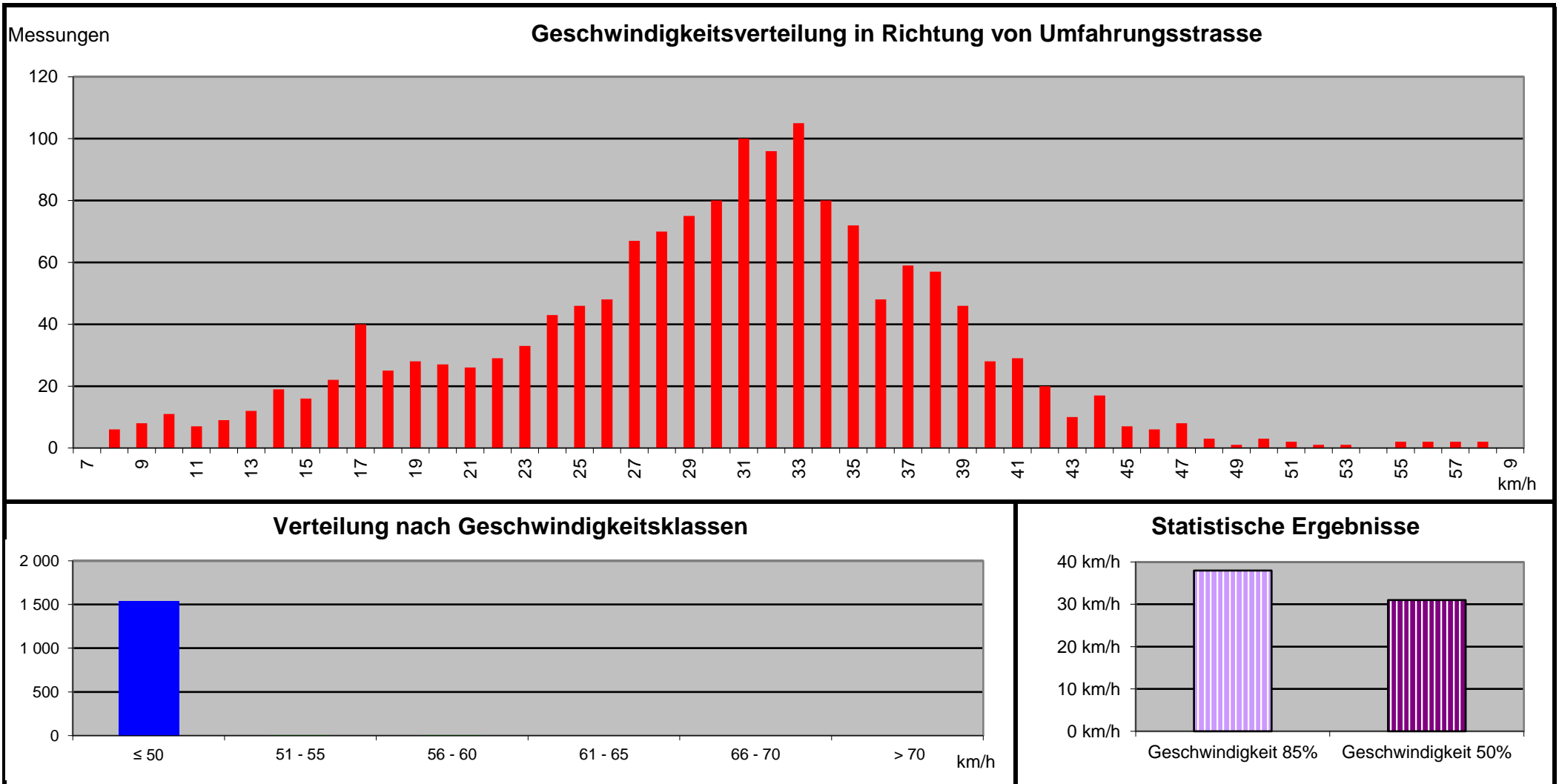



Höchstüberschreitungen

Zählstellen-nr. 2
Strassenname Allmendstrasse 16

Analyse Startzeit 26.03.2018 15:15:23
Analyse Endzeit 28.03.2018 07:57:23

Ortschaft 4938 Rohrbach
Eigenschaften innerorts

Strassenart Nebenstrasse
in Richtung von Umfahrungsstrasse
Tempolimit 50 km/h

Montag	26.03.2018	19:23	58	km/h
Dienstag	27.03.2018	17:12	58	km/h
Montag	26.03.2018	19:16	57	km/h
Dienstag	27.03.2018	17:12	57	km/h
Montag	26.03.2018	19:24	56	km/h
Montag	26.03.2018	22:48	56	km/h
Montag	26.03.2018	22:54	55	km/h
Dienstag	27.03.2018	17:12	55	km/h
Montag	26.03.2018	23:00	53	km/h
Dienstag	27.03.2018	17:16	52	km/h
Montag	26.03.2018	19:17	51	km/h
Mittwoch	28.03.2018	07:01	51	km/h

Anzahl gemäss Geschwindigkeit



Zählstellen-nr. 3
Strassenname Brandweg 5

Analyse Startzeit
Analyse Endzeit

28.03.2018 07:58:41
29.03.2018 14:09:13

Strassenart Nebenstrasse
Eigenschaften innerorts

Ortschaft
in Richtung
Tempolimite

4938 Rohrbach
von Auswil
50 km/h

Geschwindigkeitsverteilung									
km/h	Anz.	km/h	Anz.	km/h	Anz.	km/h	Anz.	km/h	Anz.
3	---	42	49	81	---	120	---	159	---
4	---	43	31	82	---	121	---	160	---
5	---	44	37	83	---	122	---	161	---
6	---	45	20	84	---	123	---	162	---
7	---	46	21	85	---	124	---	163	---
8	6	47	18	86	---	125	---	164	---
9	1	48	14	87	---	126	---	165	---
10	3	49	7	88	---	127	---	166	---
11	4	50	8	89	---	128	---	167	---
12	8	51	6	90	---	129	---	168	---
13	9	52	1	91	---	130	---	169	---
14	4	53	1	92	---	131	---	170	---
15	6	54	1	93	---	132	---	171	---
16	7	55	2	94	---	133	---	172	---
17	14	56	1	95	---	134	---	173	---
18	9	57	1	96	---	135	---	174	---
19	16	58	---	97	---	136	---	175	---
20	32	59	---	98	---	137	---	176	---
21	40	60	---	99	---	138	---	177	---
22	39	61	---	100	---	139	---	178	---
23	27	62	---	101	---	140	---	179	---
24	26	63	---	102	---	141	---	180	---
25	32	64	---	103	---	142	---	181	---
26	36	65	---	104	---	143	---	182	---
27	70	66	---	105	---	144	---	183	---
28	57	67	---	106	---	145	---	184	---
29	53	68	---	107	---	146	---	185	---
30	61	69	---	108	---	147	---	186	---
31	60	70	---	109	---	148	---	187	---
32	65	71	---	110	---	149	---	188	---
33	61	72	---	111	---	150	---	189	---
34	78	73	---	112	---	151	---	190	---
35	60	74	---	113	---	152	---	191	---
36	56	75	---	114	---	153	---	192	---
37	68	76	---	115	---	154	---	193	---
38	56	77	---	116	---	155	---	194	---
39	58	78	---	117	---	156	---	195	---
40	53	79	---	118	---	157	---	196	---
41	41	80	---	119	---	158	---	197	---

Statistische Ergebnisse	
Insgesamt	1 434
≤ 50 km/h	1 421
51 - 55 km/h	11
56 - 60 km/h	2
61 - 65 km/h	0
66 - 70 km/h	0
> 70 km/h	0
Durchschnittsgeschw. V_m	32.6 km/h
Geschwindigkeit 85% V_{85}	42 km/h
Geschwindigkeit 50% V_{50}	33 km/h
Anzahl Messwerte $\geq V_{50}$	746

Anzahl gemäss Geschwindigkeit



Zählstellen-nr. 3
 Strassenname Brandweg 5
 Ortschaft 4938 Rohrbach
 Eigenschaften innerorts

Analyse Startzeit 28.03.2018 : 07:58:41
 Analyse Endzeit 29.03.2018 : 14:09:13

Strassenart Nebenstrasse
 in Richtung von Auswil
 Tempolimit 50 km/h

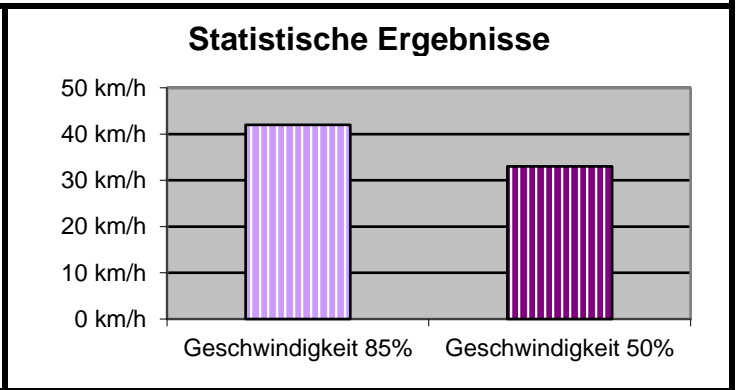
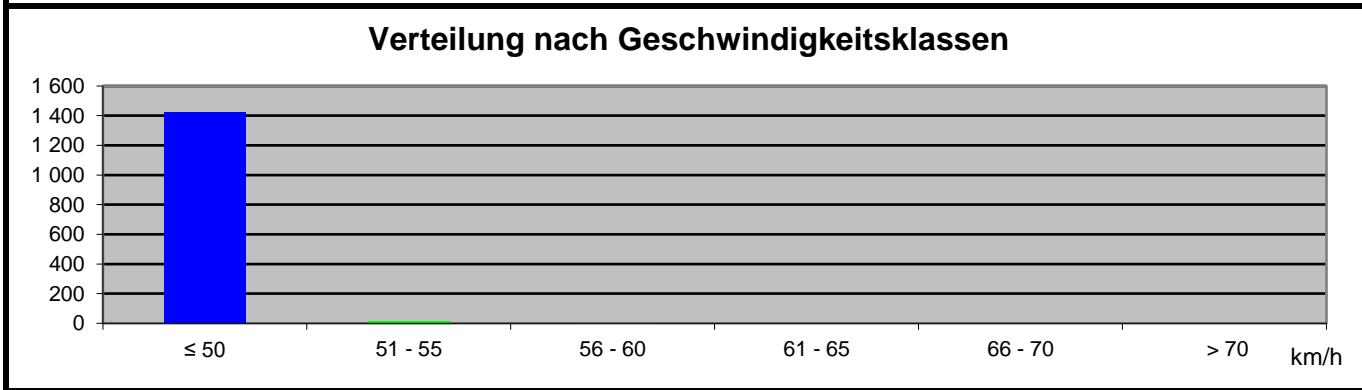
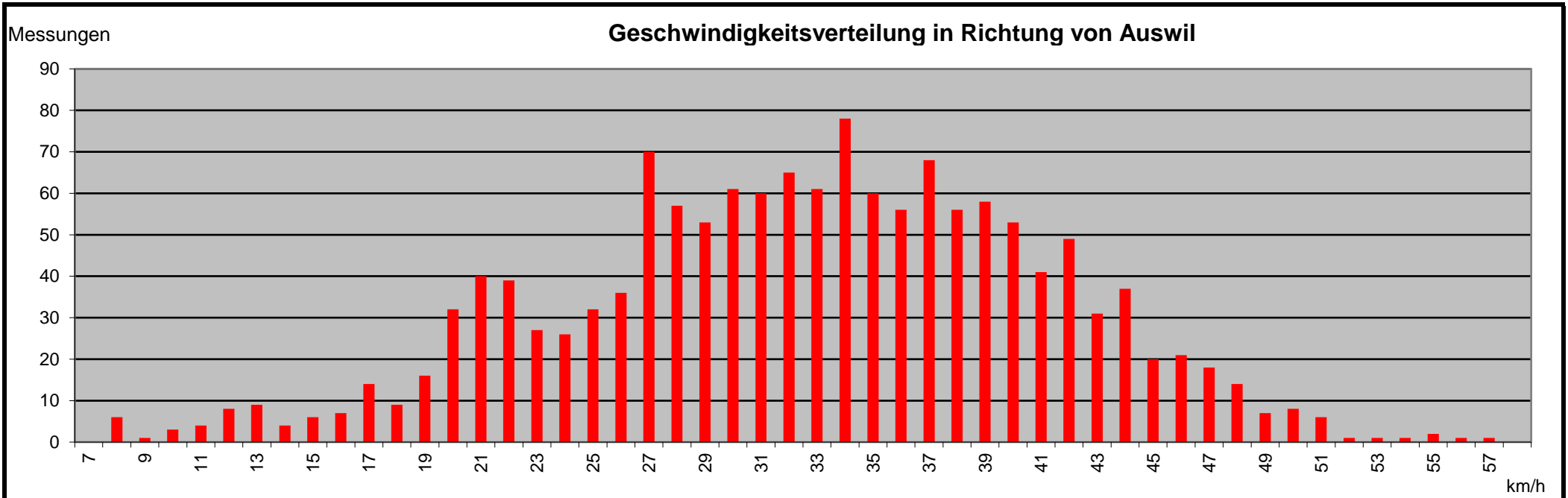



Höchstüberschreitungen

Zählstellen-nr. 3
Strassenname Brandweg 5

Analyse Startzeit 28.03.2018 : 07:58:41
Analyse Endzeit 29.03.2018 : 14:09:13

Ortschaft 4938 Rohrbach
Eigenschaften innerorts

Strassenart Nebenstrasse
in Richtung von Auswil
Tempolimit 50 km/h

Donnerstag	29.03.2018	12:49	57	km/h
Donnerstag	29.03.2018	12:26	56	km/h
Donnerstag	29.03.2018	12:25	55	km/h
Donnerstag	29.03.2018	12:50	55	km/h
Donnerstag	29.03.2018	12:48	54	km/h
Mittwoch	28.03.2018	19:28	53	km/h
Donnerstag	29.03.2018	06:06	52	km/h
Mittwoch	28.03.2018	18:51	51	km/h
Mittwoch	28.03.2018	19:26	51	km/h
Mittwoch	28.03.2018	19:27	51	km/h
Mittwoch	28.03.2018	21:17	51	km/h
Donnerstag	29.03.2018	06:07	51	km/h
Donnerstag	29.03.2018	06:34	51	km/h

Anzahl gemäss Geschwindigkeit



Zählstellen-nr. 4
Strassenname Brandweg 5

Analyse Startzeit
Analyse Endzeit

29.03.2018 14:11:32
31.03.2018 08:00:00

Strassenart Nebenstrasse
Eigenschaften innerorts

Ortschaft
in Richtung
Tempolimite

4938 Rohrbach
von Hauptstrasse
50 km/h

Geschwindigkeitsverteilung									
km/h	Anz.	km/h	Anz.	km/h	Anz.	km/h	Anz.	km/h	Anz.
3	---	42	12	81	---	120	---	159	---
4	---	43	8	82	---	121	---	160	---
5	---	44	7	83	---	122	---	161	---
6	---	45	7	84	---	123	---	162	---
7	---	46	7	85	---	124	---	163	---
8	---	47	5	86	---	125	---	164	---
9	1	48	---	87	---	126	---	165	---
10	1	49	1	88	---	127	---	166	---
11	---	50	1	89	---	128	---	167	---
12	---	51	1	90	---	129	---	168	---
13	2	52	1	91	---	130	---	169	---
14	2	53	---	92	---	131	---	170	---
15	2	54	---	93	---	132	---	171	---
16	---	55	---	94	---	133	---	172	---
17	8	56	---	95	---	134	---	173	---
18	3	57	---	96	---	135	---	174	---
19	6	58	---	97	---	136	---	175	---
20	7	59	---	98	---	137	---	176	---
21	6	60	---	99	---	138	---	177	---
22	9	61	---	100	---	139	---	178	---
23	11	62	---	101	---	140	---	179	---
24	12	63	1	102	---	141	---	180	---
25	12	64	---	103	---	142	---	181	---
26	11	65	1	104	---	143	---	182	---
27	14	66	1	105	---	144	---	183	---
28	9	67	---	106	---	145	---	184	---
29	17	68	---	107	---	146	---	185	---
30	12	69	---	108	---	147	---	186	---
31	34	70	---	109	---	148	---	187	---
32	21	71	---	110	---	149	---	188	---
33	18	72	1	111	---	150	---	189	---
34	20	73	2	112	---	151	---	190	---
35	39	74	1	113	---	152	---	191	---
36	29	75	1	114	---	153	---	192	---
37	35	76	---	115	---	154	---	193	---
38	27	77	---	116	---	155	---	194	---
39	18	78	---	117	---	156	---	195	---
40	13	79	---	118	---	157	---	196	---
41	20	80	---	119	---	158	---	197	---

Statistische Ergebnisse	
Insgesamt	477
≤ 50 km/h	467
51 - 55 km/h	2
56 - 60 km/h	0
61 - 65 km/h	2
66 - 70 km/h	1
> 70 km/h	5
Durchschnittsgeschw. V_m	33.6 km/h
Geschwindigkeit 85% V_{85}	41 km/h
Geschwindigkeit 50% V_{50}	35 km/h
Anzahl Messwerte $\geq v_{50}$	277

Anzahl gemäss Geschwindigkeit



Zählstellen-nr. 4
 Strassenname Brandweg 5
 Ortschaft 4938 Rohrbach
 Eigenschaften innerorts

Analyse Startzeit 29.03.2018 : 14:11:32
 Analyse Endzeit 31.03.2018 : 08:00:00
 Strassenart Nebenstrasse
 in Richtung von Hauptstrasse
 Tempolimit 50 km/h

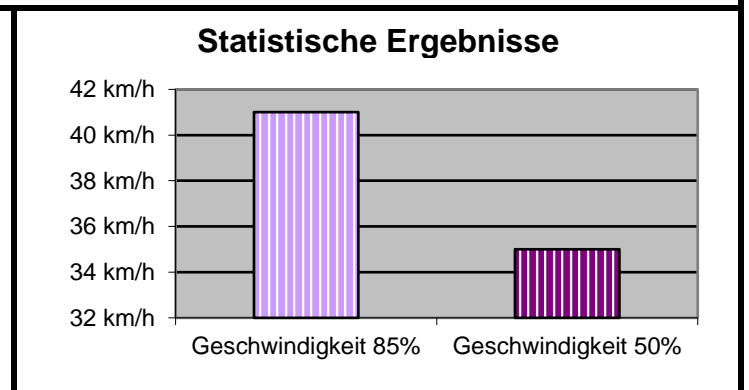
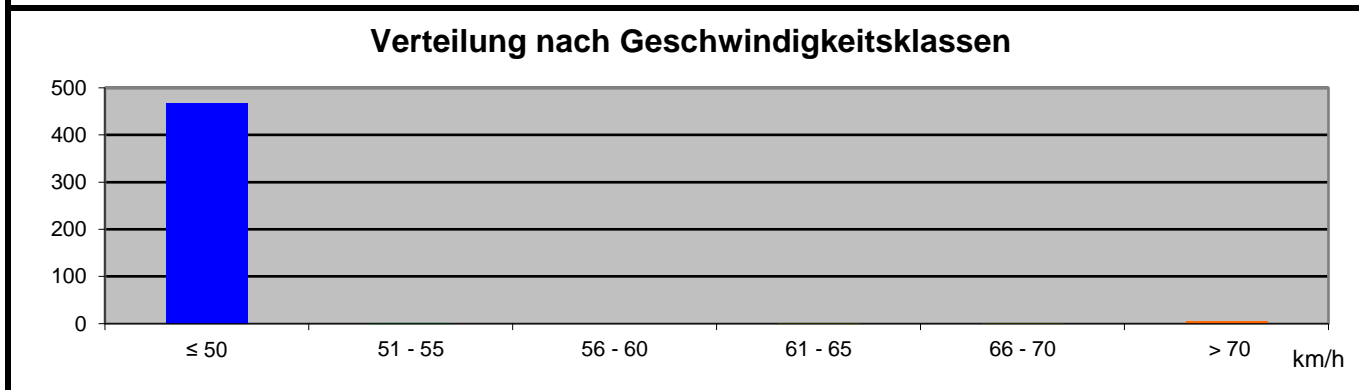
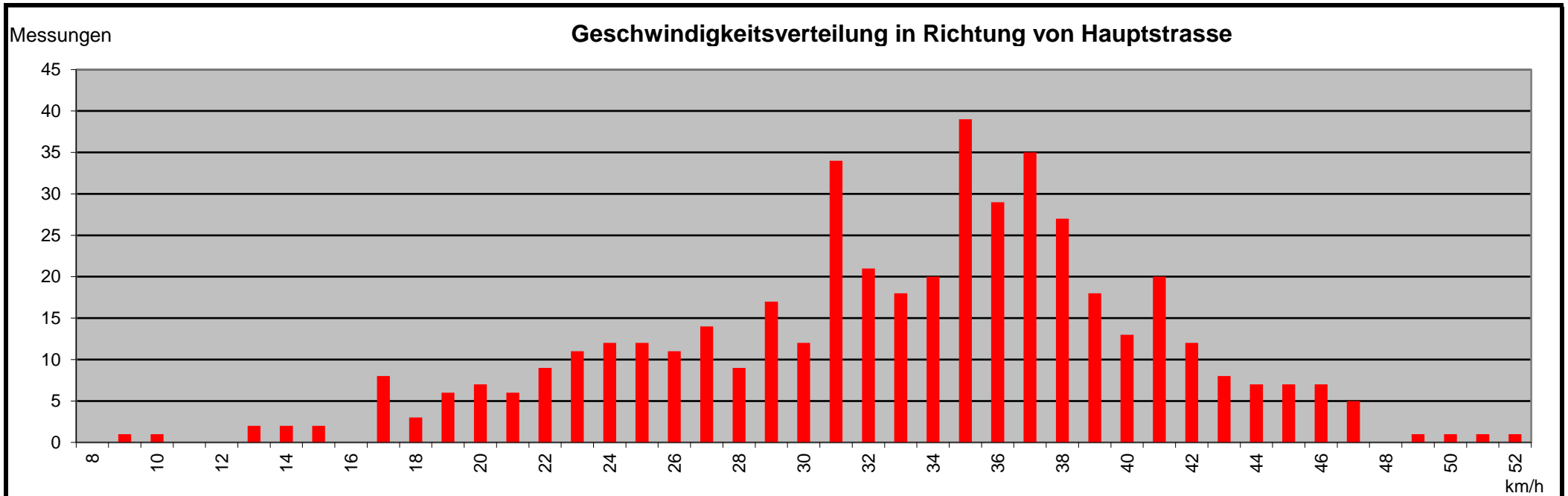



Höchstüberschreitungen

Zählstellen-nr. 4
Strassenname Brandweg 5

Analyse Startzeit 29.03.2018 : 14:11:32
Analyse Endzeit 31.03.2018 : 08:00:00

Ortschaft 4938 Rohrbach
Eigenschaften innerorts

Strassenart Nebenstrasse
in Richtung von Hauptstrasse
Tempolimit 50 km/h

Donnerstag	29.03.2018	20:36	75	km/h
Donnerstag	29.03.2018	23:10	74	km/h
Donnerstag	29.03.2018	23:05	73	km/h
Donnerstag	29.03.2018	23:20	73	km/h
Donnerstag	29.03.2018	23:15	72	km/h
Donnerstag	29.03.2018	15:36	66	km/h
Donnerstag	29.03.2018	15:38	65	km/h
Donnerstag	29.03.2018	15:40	63	km/h
Freitag	30.03.2018	04:00	52	km/h
Samstag	31.03.2018	07:40	51	km/h

Anzahl gemäss Geschwindigkeit



Zählstellen-nr. 5
Strassenname Riedmatt 11

Analyse Startzeit
Analyse Endzeit

31.03.2018 08:15:00
03.04.2018 10:00:00

Strassenart Nebenstrasse
Eigenschaften innerorts

Ortschaft
in Richtung
Tempolimite

4938 Rohrbach
von Quartier
50 km/h

Geschwindigkeitsverteilung							
km/h	Anz.	km/h	Anz.	km/h	Anz.	km/h	Anz.
3	---	42	---	81	---	120	---
4	---	43	---	82	---	121	---
5	---	44	---	83	---	122	---
6	---	45	---	84	---	123	---
7	---	46	---	85	---	124	---
8	1	47	---	86	---	125	---
9	1	48	---	87	---	126	---
10	---	49	---	88	---	127	---
11	2	50	---	89	---	128	---
12	7	51	---	90	---	129	---
13	2	52	---	91	---	130	---
14	5	53	---	92	---	131	---
15	9	54	---	93	---	132	---
16	9	55	---	94	---	133	---
17	18	56	---	95	---	134	---
18	11	57	---	96	---	135	---
19	13	58	---	97	---	136	---
20	9	59	---	98	---	137	---
21	10	60	---	99	---	138	---
22	6	61	---	100	---	139	---
23	6	62	---	101	---	140	---
24	5	63	---	102	---	141	---
25	3	64	---	103	---	142	---
26	1	65	---	104	---	143	---
27	1	66	---	105	---	144	---
28	---	67	---	106	---	145	---
29	---	68	---	107	---	146	---
30	---	69	---	108	---	147	---
31	---	70	---	109	---	148	---
32	---	71	---	110	---	149	---
33	---	72	---	111	---	150	---
34	---	73	---	112	---	151	---
35	---	74	---	113	---	152	---
36	---	75	---	114	---	153	---
37	---	76	---	115	---	154	---
38	---	77	---	116	---	155	---
39	---	78	---	117	---	156	---
40	---	79	---	118	---	157	---
41	---	80	---	119	---	158	---

Statistische Ergebnisse		
Insgesamt		119
≤ 50 km/h		119
51 - 55 km/h		0
56 - 60 km/h		0
61 - 65 km/h		0
66 - 70 km/h		0
> 70 km/h		0
Durchschnittsgeschw. V_m		18.1 km/h
Geschwindigkeit 85% V_{85}		22 km/h
Geschwindigkeit 50% V_{50}		18 km/h
Anzahl Messwerte $\geq V_{50}$		65

Anzahl gemäss Geschwindigkeit



Zählstellen-nr. 5
Strassenname Riedmatt 11

Analyse Startzeit 31.03.2018 : 08:15:00
Analyse Endzeit 03.04.2018 : 10:00:00

Ortschaft 4938 Rohrbach
Eigenschaften innerorts

Strassenart Nebenstrasse
in Richtung von Quartier
Tempolimit 50 km/h

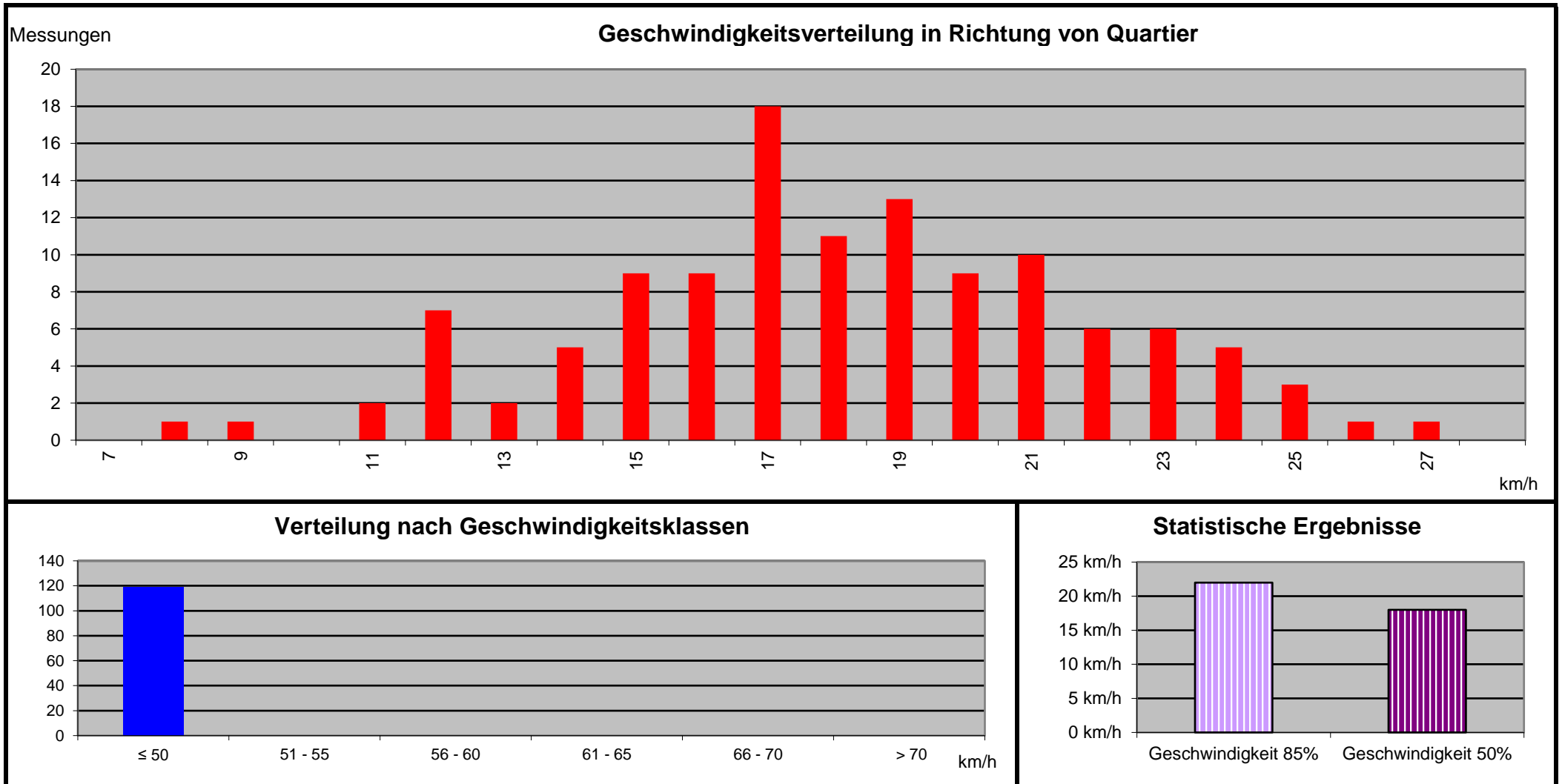



Höchstüberschreitungen

<i>Zählstellen-nr.</i>	5	<i>Analyse Startzeit</i>	31.03.2018 : 08:15:00
<i>Strassenname</i>	Riedmatt 11	<i>Analyse Endzeit</i>	03.04.2018 : 10:00:00
<i>Ortschaft</i>	4938 Rohrbach	<i>Strassenart</i>	Nebenstrasse
<i>Eigenschaften</i>	innerorts	<i>in Richtung</i>	von Quartier
		<i>Tempolimite</i>	50 km/h

Anzahl gemäss Geschwindigkeit



Zählstellen-nr. 6
Strassenname Schulhausstrasse 4

Analyse Startzeit
Analyse Endzeit

03.04.2018 12:12:00
04.04.2018 16:55:00

Strassenart Nebenstrasse
Eigenschaften innerorts

Ortschaft
in Richtung
Tempolimite

4938 Rohrbach
von Toggiburgstrasse
50 km/h

Geschwindigkeitsverteilung									
km/h	Anz.	km/h	Anz.	km/h	Anz.	km/h	Anz.	km/h	Anz.
3	---	42	6	81	---	120	---	159	---
4	---	43	10	82	---	121	---	160	---
5	---	44	11	83	---	122	---	161	---
6	---	45	8	84	---	123	---	162	---
7	---	46	16	85	---	124	---	163	---
8	1	47	3	86	---	125	---	164	---
9	2	48	2	87	---	126	---	165	---
10	5	49	3	88	---	127	---	166	---
11	1	50	3	89	---	128	---	167	---
12	3	51	---	90	---	129	---	168	---
13	5	52	2	91	---	130	---	169	---
14	15	53	1	92	---	131	---	170	---
15	14	54	---	93	---	132	---	171	---
16	14	55	---	94	---	133	---	172	---
17	10	56	3	95	---	134	---	173	---
18	14	57	1	96	---	135	---	174	---
19	16	58	---	97	---	136	---	175	---
20	7	59	---	98	---	137	---	176	---
21	11	60	---	99	---	138	---	177	---
22	15	61	1	100	---	139	---	178	---
23	20	62	---	101	---	140	---	179	---
24	15	63	---	102	---	141	---	180	---
25	15	64	---	103	---	142	---	181	---
26	15	65	---	104	---	143	---	182	---
27	16	66	---	105	---	144	---	183	---
28	18	67	---	106	---	145	---	184	---
29	23	68	---	107	---	146	---	185	---
30	20	69	---	108	---	147	---	186	---
31	30	70	---	109	---	148	---	187	---
32	31	71	---	110	---	149	---	188	---
33	22	72	---	111	---	150	---	189	---
34	16	73	---	112	---	151	---	190	---
35	25	74	---	113	---	152	---	191	---
36	20	75	---	114	---	153	---	192	---
37	17	76	---	115	---	154	---	193	---
38	31	77	---	116	---	155	---	194	---
39	19	78	---	117	---	156	---	195	---
40	15	79	---	118	---	157	---	196	---
41	14	80	---	119	---	158	---	197	---

Statistische Ergebnisse	
Insgesamt	585
≤ 50 km/h	577
51 - 55 km/h	3
56 - 60 km/h	4
61 - 65 km/h	1
66 - 70 km/h	0
> 70 km/h	0
Durchschnittsgeschw. V_m	30.4 km/h
Geschwindigkeit 85% V_{85}	40 km/h
Geschwindigkeit 50% V_{50}	31 km/h
Anzahl Messwerte $\geq v_{50}$	305

Anzahl gemäss Geschwindigkeit



Zählstellen-nr. 6
Strassenname Schulhausstrasse 4

Analyse Startzeit 03.04.2018 : 12:12:00
Analyse Endzeit 04.04.2018 : 16:55:00

Ortschaft 4938 Rohrbach
Eigenschaften innerorts

Strassenart Nebenstrasse
in Richtung von Toggiburgstrasse
Tempolimite 50 km/h

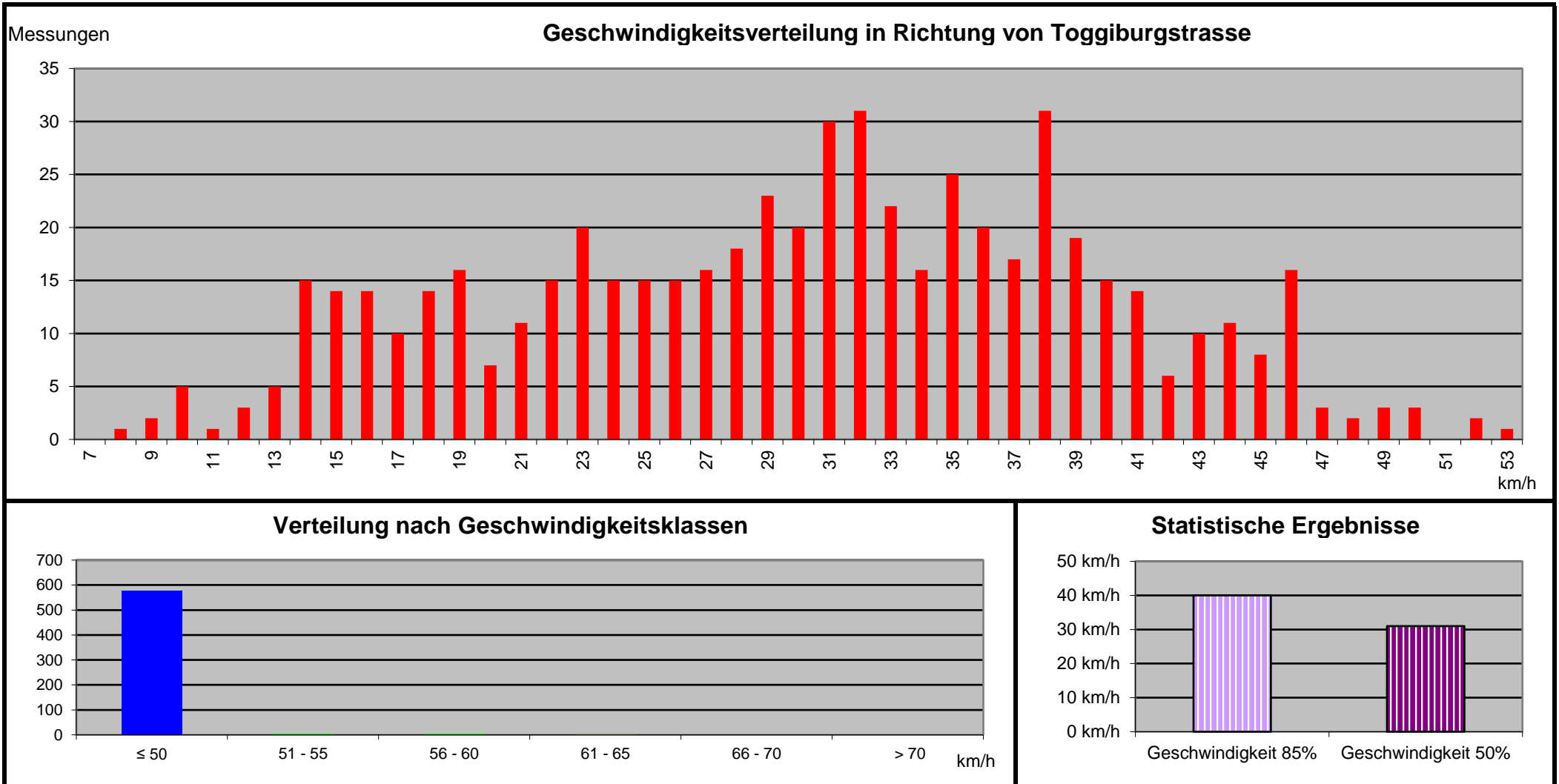



Höchstüberschreitungen

Zählstellen-nr. 6
Strassenname Schulhausstrasse 4

Analyse Startzeit 03.04.2018 : 12:12:00
Analyse Endzeit 04.04.2018 : 16:55:00

Ortschaft 4938 Rohrbach
Eigenschaften innerorts

Strassenart Nebenstrasse
in Richtung von Toggiburgstrasse
Tempolimit 50 km/h

Mittwoch	04.04.2018	07:30	61 km/h
Dienstag	03.04.2018	15:44	57 km/h
Dienstag	03.04.2018	15:47	56 km/h
Mittwoch	04.04.2018	07:35	56 km/h
Mittwoch	04.04.2018	11:13	56 km/h
Mittwoch	04.04.2018	05:50	53 km/h
Dienstag	03.04.2018	17:50	52 km/h
Dienstag	03.04.2018	17:51	52 km/h

Anzahl gemäss Geschwindigkeit



Zählstellen-nr. 7
Strassenname Schulhausstrasse 4

Analyse Startzeit
Analyse Endzeit

04.04.2018 16:57:30
06.04.2018 16:49:33

Strassenart Nebenstrasse
Eigenschaften innerorts

Ortschaft
in Richtung
Tempolimite

4938 Rohrbach
von Allmendstrasse
50 km/h

Geschwindigkeitsverteilung									
km/h	Anz.	km/h	Anz.	km/h	Anz.	km/h	Anz.	km/h	Anz.
3	---	42	10	81	---	120	---	159	---
4	---	43	9	82	---	121	---	160	---
5	---	44	6	83	---	122	---	161	---
6	---	45	5	84	---	123	---	162	---
7	---	46	4	85	---	124	---	163	---
8	5	47	1	86	---	125	---	164	---
9	13	48	1	87	---	126	---	165	---
10	7	49	1	88	---	127	---	166	---
11	13	50	2	89	---	128	---	167	---
12	13	51	1	90	---	129	---	168	---
13	17	52	---	91	---	130	---	169	---
14	23	53	---	92	---	131	---	170	---
15	25	54	---	93	---	132	---	171	---
16	34	55	---	94	---	133	---	172	---
17	41	56	---	95	---	134	---	173	---
18	28	57	1	96	---	135	---	174	---
19	37	58	---	97	---	136	---	175	---
20	29	59	1	98	---	137	---	176	---
21	45	60	---	99	---	138	---	177	---
22	36	61	---	100	---	139	---	178	---
23	37	62	---	101	---	140	---	179	---
24	35	63	---	102	---	141	---	180	---
25	51	64	---	103	---	142	---	181	---
26	39	65	---	104	---	143	---	182	---
27	34	66	---	105	---	144	---	183	---
28	41	67	---	106	---	145	---	184	---
29	39	68	---	107	---	146	---	185	---
30	43	69	---	108	---	147	---	186	---
31	39	70	---	109	---	148	---	187	---
32	34	71	---	110	---	149	---	188	---
33	31	72	---	111	---	150	---	189	---
34	36	73	---	112	---	151	---	190	---
35	32	74	---	113	---	152	---	191	---
36	33	75	---	114	---	153	---	192	---
37	32	76	---	115	---	154	---	193	---
38	16	77	---	116	---	155	---	194	---
39	17	78	---	117	---	156	---	195	---
40	11	79	---	118	---	157	---	196	---
41	12	80	---	119	---	158	---	197	---

Statistische Ergebnisse	
Insgesamt	1 020
≤ 50 km/h	1 017
51 - 55 km/h	1
56 - 60 km/h	2
61 - 65 km/h	0
66 - 70 km/h	0
> 70 km/h	0
Durchschnittsgeschw. V_m	26.3 km/h
Geschwindigkeit 85% V_{85}	36 km/h
Geschwindigkeit 50% V_{50}	26 km/h
Anzahl Messwerte $\geq V_{50}$	528

Anzahl gemäss Geschwindigkeit



Zählstellen-nr. 7
Strassenname Schulhausstrasse 4

Analyse Startzeit 04.04.2018 : 16:57:30
Analyse Endzeit 06.04.2018 : 16:49:33

Ortschaft 4938 Rohrbach
Eigenschaften innerorts

Strassenart Nebenstrasse
in Richtung von Allmendstrasse
Tempolimit 50 km/h

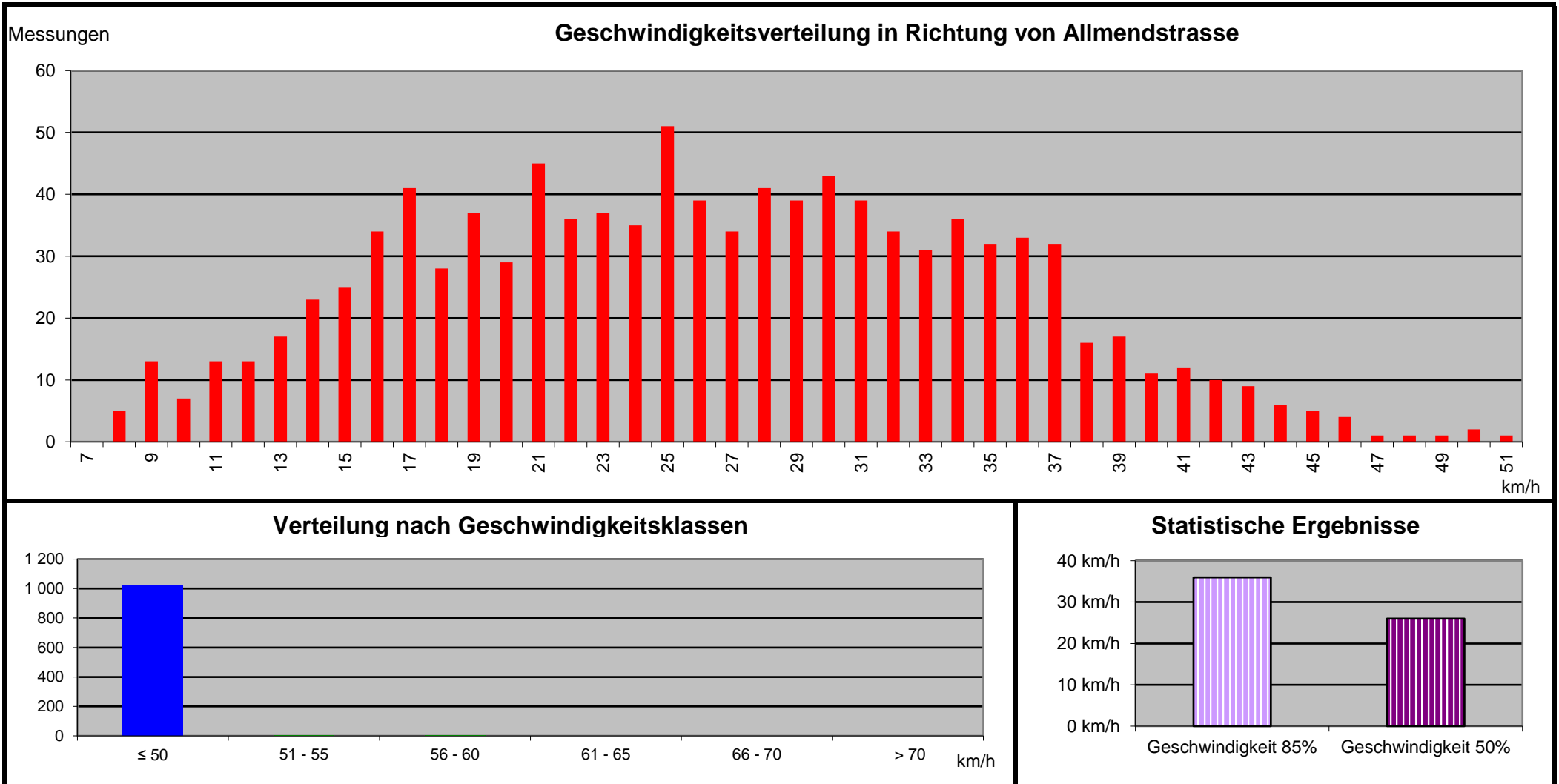



Höchstüberschreitungen

Zählstellen-nr. 7
Strassenname Schulhausstrasse 4

Analyse Startzeit 04.04.2018 : 16:57:30
Analyse Endzeit 06.04.2018 : 16:49:33

Ortschaft 4938 Rohrbach
Eigenschaften innerorts

Strassenart Nebenstrasse
in Richtung von Allmendstrasse
Tempolimit 50 km/h

Freitag	06.04.2018	06:24	59 km/h
Freitag	06.04.2018	06:21	57 km/h
Donnerstag	05.04.2018	17:55	51 km/h
Donnerstag	05.04.2018	12:01	50 km/h

Anzahl gemäss Geschwindigkeit



Zählstellen-nr. 8
Strassenname Toggiburgstrasse 35

Analyse Startzeit
Analyse Endzeit

06.04.2018 16:52:10
09.04.2018 07:15:00

Strassenart Nebenstrasse
Eigenschaften innerorts

Ortschaft
in Richtung
Tempolimite

4938 Rohrbach
von Umfahrungsstrasse
50 km/h

Geschwindigkeitsverteilung									
km/h	Anz.	km/h	Anz.	km/h	Anz.	km/h	Anz.	km/h	Anz.
3	---	42	14	81	---	120	---	159	---
4	---	43	11	82	---	121	---	160	---
5	---	44	10	83	---	122	---	161	---
6	---	45	10	84	---	123	---	162	---
7	---	46	10	85	---	124	---	163	---
8	1	47	9	86	---	125	---	164	---
9	4	48	2	87	---	126	---	165	---
10	2	49	2	88	---	127	---	166	---
11	3	50	7	89	---	128	---	167	---
12	7	51	4	90	---	129	---	168	---
13	10	52	1	91	---	130	---	169	---
14	7	53	---	92	---	131	---	170	---
15	11	54	---	93	---	132	---	171	---
16	9	55	---	94	---	133	---	172	---
17	7	56	---	95	---	134	---	173	---
18	19	57	1	96	---	135	---	174	---
19	27	58	---	97	---	136	---	175	---
20	28	59	---	98	---	137	---	176	---
21	31	60	---	99	---	138	---	177	---
22	26	61	---	100	---	139	---	178	---
23	35	62	---	101	---	140	---	179	---
24	37	63	---	102	---	141	---	180	---
25	42	64	---	103	---	142	---	181	---
26	39	65	---	104	---	143	---	182	---
27	35	66	---	105	---	144	---	183	---
28	35	67	---	106	---	145	---	184	---
29	29	68	---	107	---	146	---	185	---
30	37	69	---	108	---	147	---	186	---
31	44	70	---	109	---	148	---	187	---
32	48	71	---	110	---	149	---	188	---
33	64	72	---	111	---	150	---	189	---
34	50	73	---	112	---	151	---	190	---
35	33	74	---	113	---	152	---	191	---
36	32	75	---	114	---	153	---	192	---
37	26	76	---	115	---	154	---	193	---
38	19	77	---	116	---	155	---	194	---
39	15	78	---	117	---	156	---	195	---
40	20	79	---	118	---	157	---	196	---
41	12	80	---	119	---	158	---	197	---

Statistische Ergebnisse		
Insgesamt		925
≤ 50 km/h		919
51 - 55 km/h		5
56 - 60 km/h		1
61 - 65 km/h		0
66 - 70 km/h		0
> 70 km/h		0
Durchschnittsgeschw. V_m		29.6 km/h
Geschwindigkeit 85% V_{85}		38 km/h
Geschwindigkeit 50% V_{50}		30 km/h
Anzahl Messwerte $\geq V_{50}$		481

Anzahl gemäss Geschwindigkeit



Zählstellen-nr. 8
Strassenname Toggiburgstrasse 35

Analyse Startzeit 06.04.2018 : 16:52:10
Analyse Endzeit 09.04.2018 : 07:15:00

Ortschaft 4938 Rohrbach
Eigenschaften innerorts

Strassenart Nebenstrasse
in Richtung von Umfahrungsstrasse
Tempolimite 50 km/h

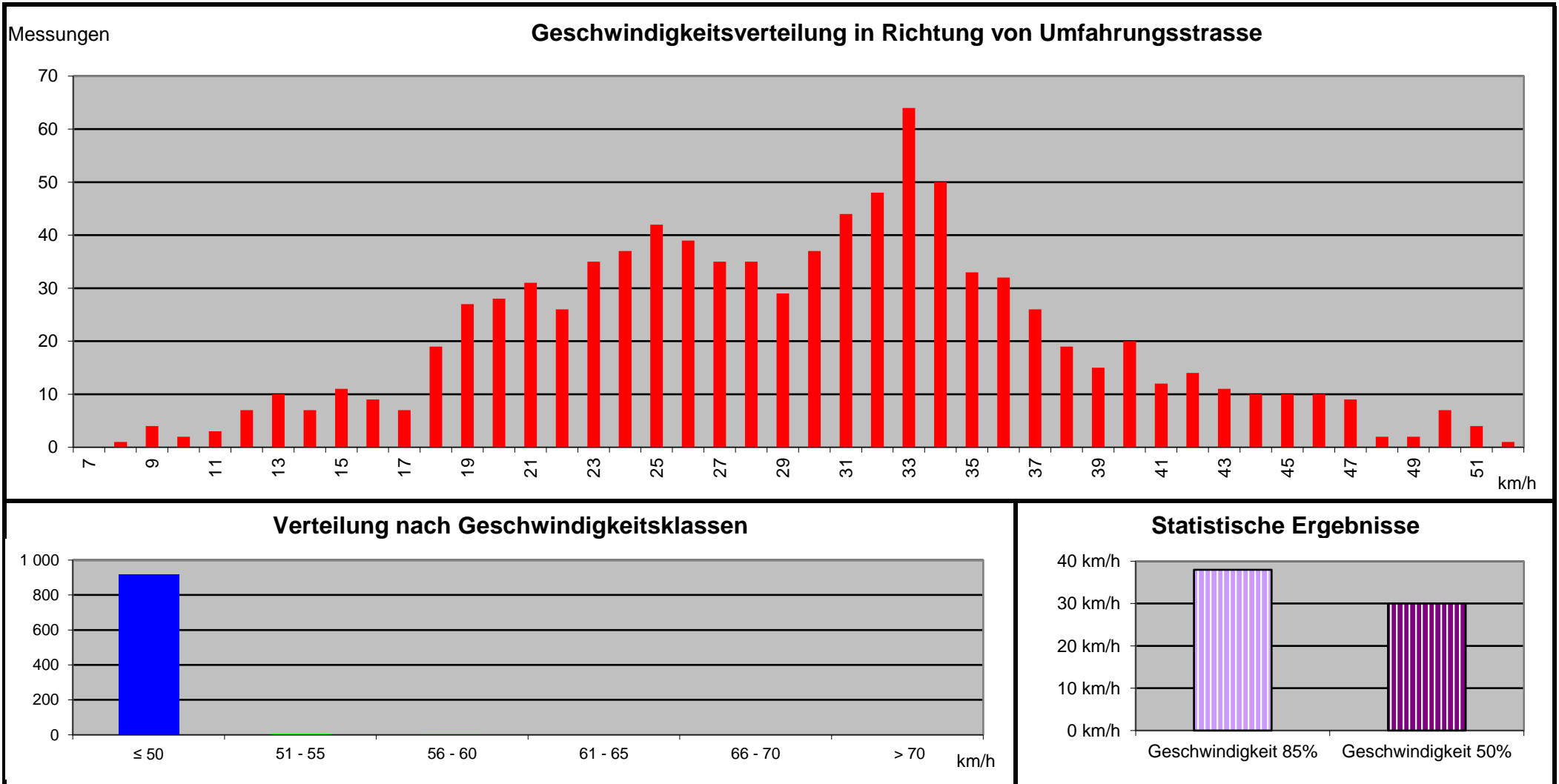



Höchstüberschreitungen

Zählstellen-nr. 8
Strassenname Toggiburgstrasse 35

Analyse Startzeit 06.04.2018 16:52:10
Analyse Endzeit 09.04.2018 07:15:00

Ortschaft 4938 Rohrbach
Eigenschaften innerorts

Strassenart Nebenstrasse
in Richtung von Umfahrungsstrasse
Tempolimit 50 km/h

Samstag	07.04.2018	23:00	57 km/h
Samstag	07.04.2018	21:48	52 km/h
Freitag	06.04.2018	21:04	51 km/h
Samstag	07.04.2018	19:57	51 km/h
Samstag	07.04.2018	21:44	51 km/h
Samstag	07.04.2018	22:30	51 km/h

Anzahl gemäss Geschwindigkeit



Zählstellen-nr. 9
Strassenname Toggiburgstrasse 35

Analyse Startzeit
Analyse Endzeit

09.04.2018 07:18:45
10.04.2018 17:00:00

Strassenart Nebenstrasse
Eigenschaften innerorts

Ortschaft
in Richtung
Tempolimite

4938 Rohrbach
vom Dorf
50 km/h

Geschwindigkeitsverteilung									
km/h	Anz.	km/h	Anz.	km/h	Anz.	km/h	Anz.	km/h	Anz.
3	---	42	3	81	---	120	---	159	---
4	---	43	---	82	---	121	---	160	---
5	---	44	---	83	---	122	---	161	---
6	---	45	---	84	---	123	---	162	---
7	---	46	1	85	---	124	---	163	---
8	3	47	---	86	---	125	---	164	---
9	4	48	---	87	---	126	---	165	---
10	9	49	1	88	---	127	---	166	---
11	13	50	1	89	---	128	---	167	---
12	5	51	---	90	---	129	---	168	---
13	9	52	---	91	---	130	---	169	---
14	12	53	---	92	---	131	---	170	---
15	12	54	---	93	---	132	---	171	---
16	8	55	---	94	---	133	---	172	---
17	7	56	---	95	---	134	---	173	---
18	9	57	---	96	---	135	---	174	---
19	18	58	---	97	---	136	---	175	---
20	14	59	---	98	---	137	---	176	---
21	14	60	---	99	---	138	---	177	---
22	18	61	---	100	---	139	---	178	---
23	20	62	---	101	---	140	---	179	---
24	27	63	---	102	---	141	---	180	---
25	12	64	---	103	---	142	---	181	---
26	18	65	---	104	---	143	---	182	---
27	24	66	---	105	---	144	---	183	---
28	24	67	---	106	---	145	---	184	---
29	17	68	---	107	---	146	---	185	---
30	23	69	---	108	---	147	---	186	---
31	12	70	---	109	---	148	---	187	---
32	10	71	---	110	---	149	---	188	---
33	17	72	---	111	---	150	---	189	---
34	9	73	---	112	---	151	---	190	---
35	9	74	---	113	---	152	---	191	---
36	5	75	---	114	---	153	---	192	---
37	3	76	---	115	---	154	---	193	---
38	7	77	---	116	---	155	---	194	---
39	2	78	---	117	---	156	---	195	---
40	2	79	---	118	---	157	---	196	---
41	1	80	---	119	---	158	---	197	---

Statistische Ergebnisse		
Insgesamt		403
≤ 50 km/h		403
51 - 55 km/h		0
56 - 60 km/h		0
61 - 65 km/h		0
66 - 70 km/h		0
> 70 km/h		0
Durchschnittsgeschw. V_m		24.4 km/h
Geschwindigkeit 85% V_{85}		33 km/h
Geschwindigkeit 50% V_{50}		24 km/h
Anzahl Messwerte $\geq V_{50}$		202

Anzahl gemäss Geschwindigkeit



Zählstellen-nr. 9
Strassenname Toggiburgstrasse 35

Analyse Startzeit 09.04.2018 : 07:18:45
Analyse Endzeit 10.04.2018 : 17:00:00

Ortschaft 4938 Rohrbach
Eigenschaften innerorts

Strassenart Nebenstrasse
in Richtung vom Dorf
Tempolimit 50 km/h

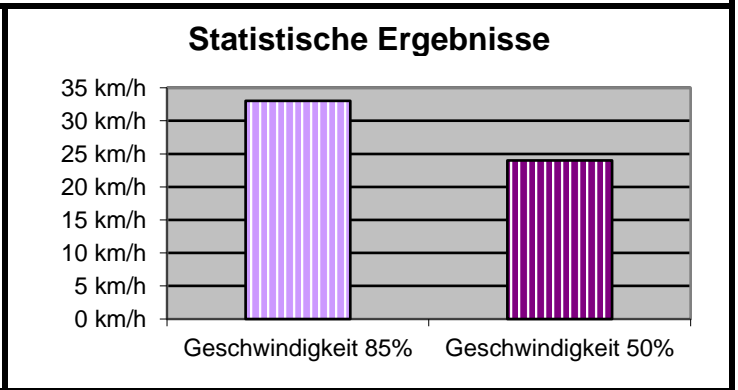
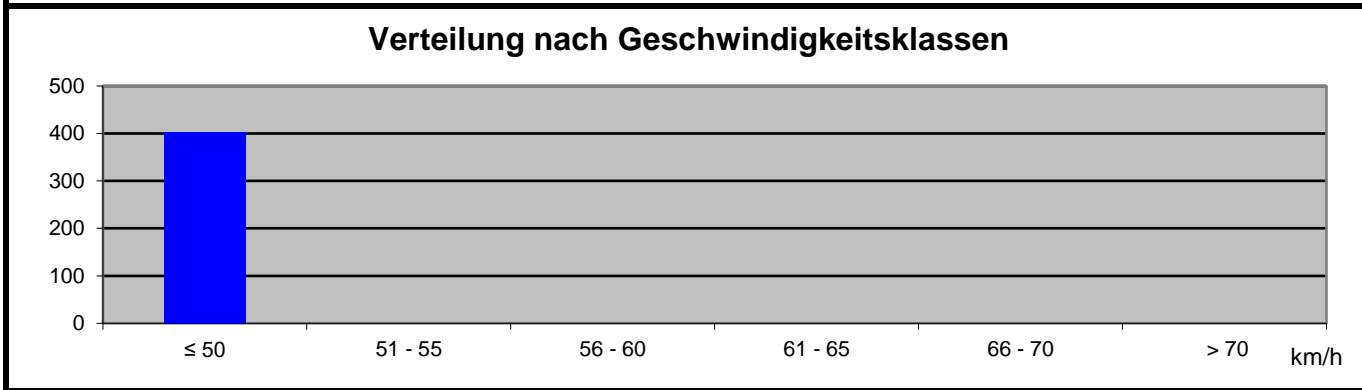
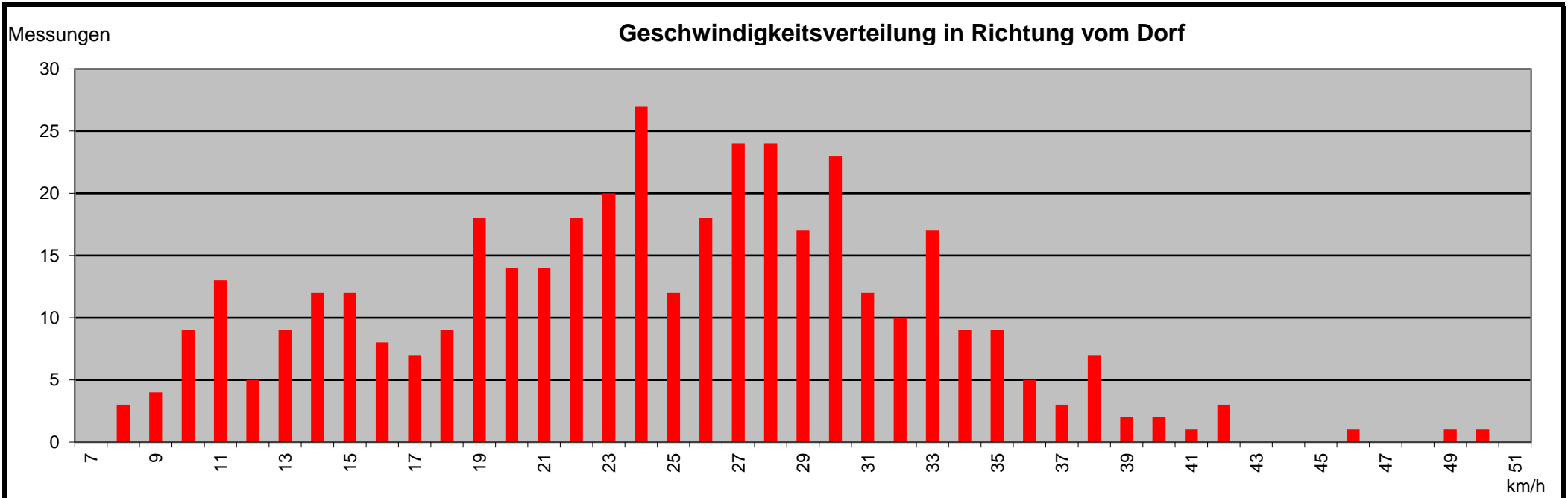



Höchstüberschreitungen

<i>Zählstellen-nr.</i>	9	<i>Analyse Startzeit</i>	09.04.2018 : 07:18:45
<i>Strassenname</i>	Toggiburgstrasse 35	<i>Analyse Endzeit</i>	10.04.2018 : 17:00:00
<i>Ortschaft</i>	4938 Rohrbach	<i>Strassenart</i>	Nebenstrasse
<i>Eigenschaften</i>	innerorts	<i>in Richtung</i>	vom Dorf
		<i>Tempolimit</i>	50 km/h

Anzahl gemäss Geschwindigkeit



Zählstellen-nr. 10
Strassenname Hintergasse 1

Analyse Startzeit
Analyse Endzeit

11.04.2018 06:18:00
16.04.2018 06:00:00

Strassenart Nebenstrasse
Eigenschaften innerorts

Ortschaft
in Richtung
Tempolimite

4938 Rohrbach
von Bergstrasse
50 km/h

Geschwindigkeitsverteilung									
km/h	Anz.	km/h	Anz.	km/h	Anz.	km/h	Anz.	km/h	Anz.
3	---	42	49	81	---	120	---	159	---
4	---	43	43	82	---	121	---	160	---
5	---	44	28	83	---	122	---	161	---
6	---	45	21	84	---	123	---	162	---
7	---	46	16	85	---	124	---	163	---
8	2	47	10	86	---	125	---	164	---
9	6	48	10	87	---	126	---	165	---
10	11	49	8	88	---	127	---	166	---
11	13	50	1	89	---	128	---	167	---
12	25	51	3	90	---	129	---	168	---
13	22	52	1	91	---	130	---	169	---
14	21	53	1	92	---	131	---	170	---
15	33	54	1	93	---	132	---	171	---
16	27	55	---	94	---	133	---	172	---
17	19	56	---	95	---	134	---	173	---
18	31	57	---	96	---	135	---	174	---
19	28	58	---	97	---	136	---	175	---
20	28	59	---	98	---	137	---	176	---
21	32	60	---	99	---	138	---	177	---
22	23	61	---	100	---	139	---	178	---
23	46	62	---	101	---	140	---	179	---
24	60	63	---	102	---	141	---	180	---
25	65	64	---	103	---	142	---	181	---
26	64	65	---	104	---	143	---	182	---
27	61	66	---	105	---	144	---	183	---
28	86	67	---	106	---	145	---	184	---
29	76	68	---	107	---	146	---	185	---
30	81	69	---	108	---	147	---	186	---
31	66	70	---	109	---	148	---	187	---
32	97	71	---	110	---	149	---	188	---
33	99	72	---	111	---	150	---	189	---
34	93	73	---	112	---	151	---	190	---
35	93	74	---	113	---	152	---	191	---
36	99	75	---	114	---	153	---	192	---
37	99	76	---	115	---	154	---	193	---
38	70	77	---	116	---	155	---	194	---
39	96	78	---	117	---	156	---	195	---
40	43	79	---	118	---	157	---	196	---
41	65	80	---	119	---	158	---	197	---

Statistische Ergebnisse	
Insgesamt	1 972
≤ 50 km/h	1 966
51 - 55 km/h	6
56 - 60 km/h	0
61 - 65 km/h	0
66 - 70 km/h	0
> 70 km/h	0
Durchschnittsgeschw. V_m	31.0 km/h
Geschwindigkeit 85% V_{85}	40 km/h
Geschwindigkeit 50% V_{50}	32 km/h
Anzahl Messwerte $\geq v_{50}$	1 023

Anzahl gemäss Geschwindigkeit



Zählstellen-nr. 10
 Strassenname *Hintergasse 1*
 Ortschaft *4938 Rohrbach*
 Eigenschaften *innerorts*

Analyse Startzeit 11.04.2018 : 06:18:00
 Analyse Endzeit 16.04.2018 : 06:00:00

Strassenart *Nebenstrasse*
 in Richtung *von Bergstrasse*
 Tempolimite *50 km/h*

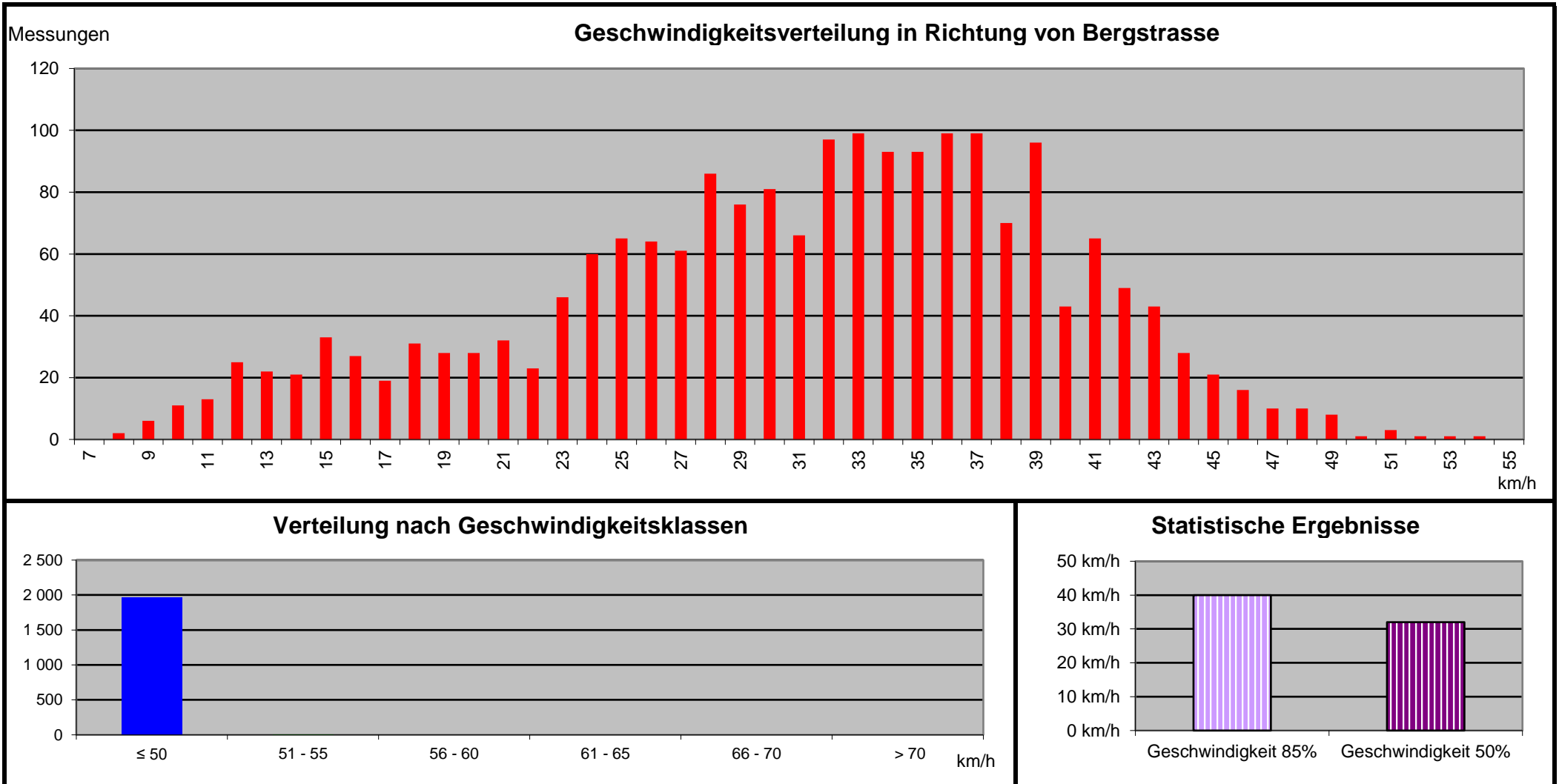



Höchstüberschreitungen

Zählstellen-nr. 10
Strassenname *Hintergasse 1*

Analyse Startzeit 11.04.2018 : 06:18:00
Analyse Endzeit 16.04.2018 : 06:00:00

Ortschaft 4938 Rohrbach
Eigenschaften *innerorts*

Strassenart
in Richtung *Nebenstrasse
von Bergstrasse*
Tempolimite *50 km/h*

Samstag	14.04.2018	18:08	54	km/h
Donnerstag	12.04.2018	05:31	53	km/h
Donnerstag	12.04.2018	13:01	52	km/h
Freitag	13.04.2018	06:40	51	km/h
Freitag	13.04.2018	06:41	51	km/h
Samstag	14.04.2018	18:10	51	km/h